CHILE PATRIMONIOS

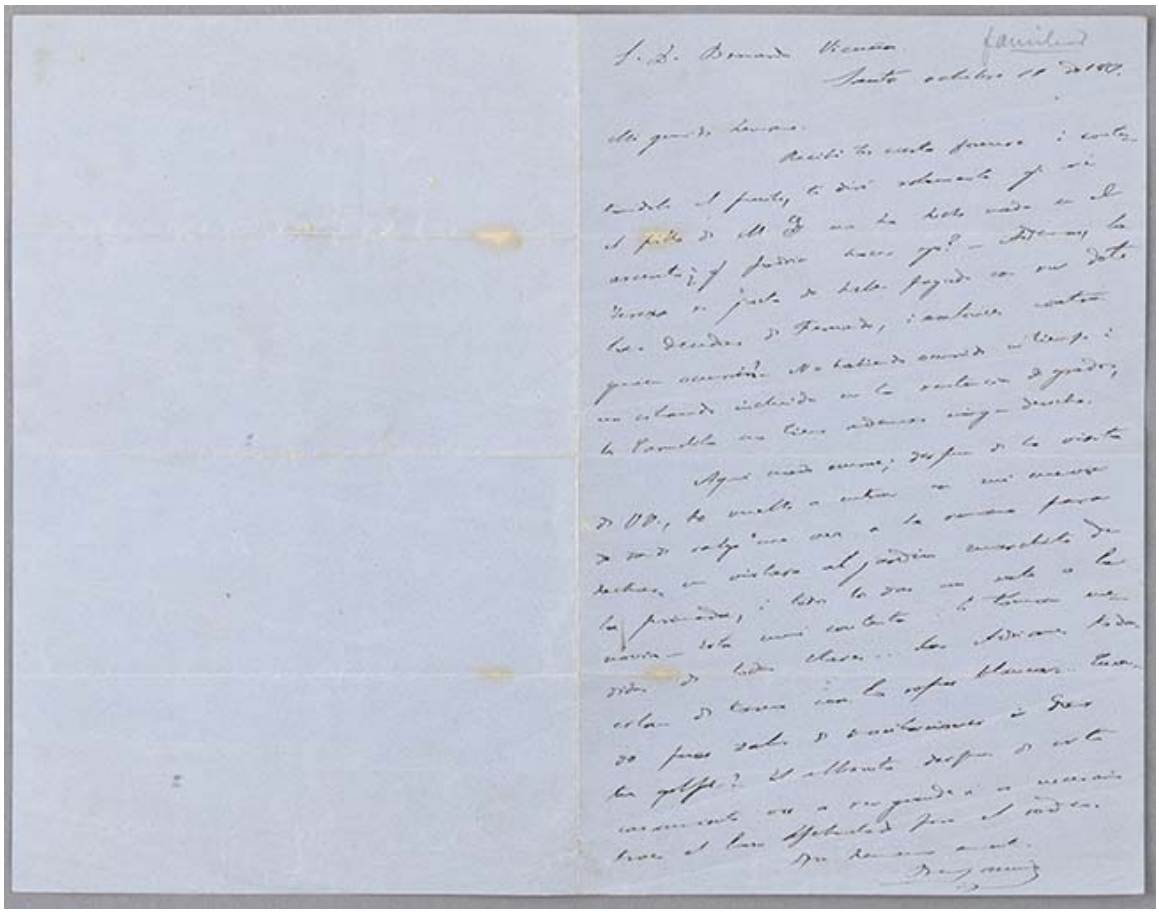

Carta de Benjamín Vicuña Mackenna a Bernardo Vicuña

Libros y documentos

AUTORÍA

Benjamín Vicuña Mackenna

FECHA DE PUBLICACIÓN

1857-10-11

FORMATO

Carta

TÉCNICA

Papel - , Tinta - Manuscrito

DIMENSIONES

Alto 21x26 cm

DATOS DE PUBLICACIÓN

Documento de forma rectangular, escrito en papel de color celeste, de tinta de color negro para el cuerpo y en el encabezado derecho hay uso de lápiz mina, en manuscrito.

FUENTE DE INFORMACIÓN

SURDOC

INSTITUCIÓN

Museo Nacional Benjamín Vicuña Mackenna