araucaria

de Chile

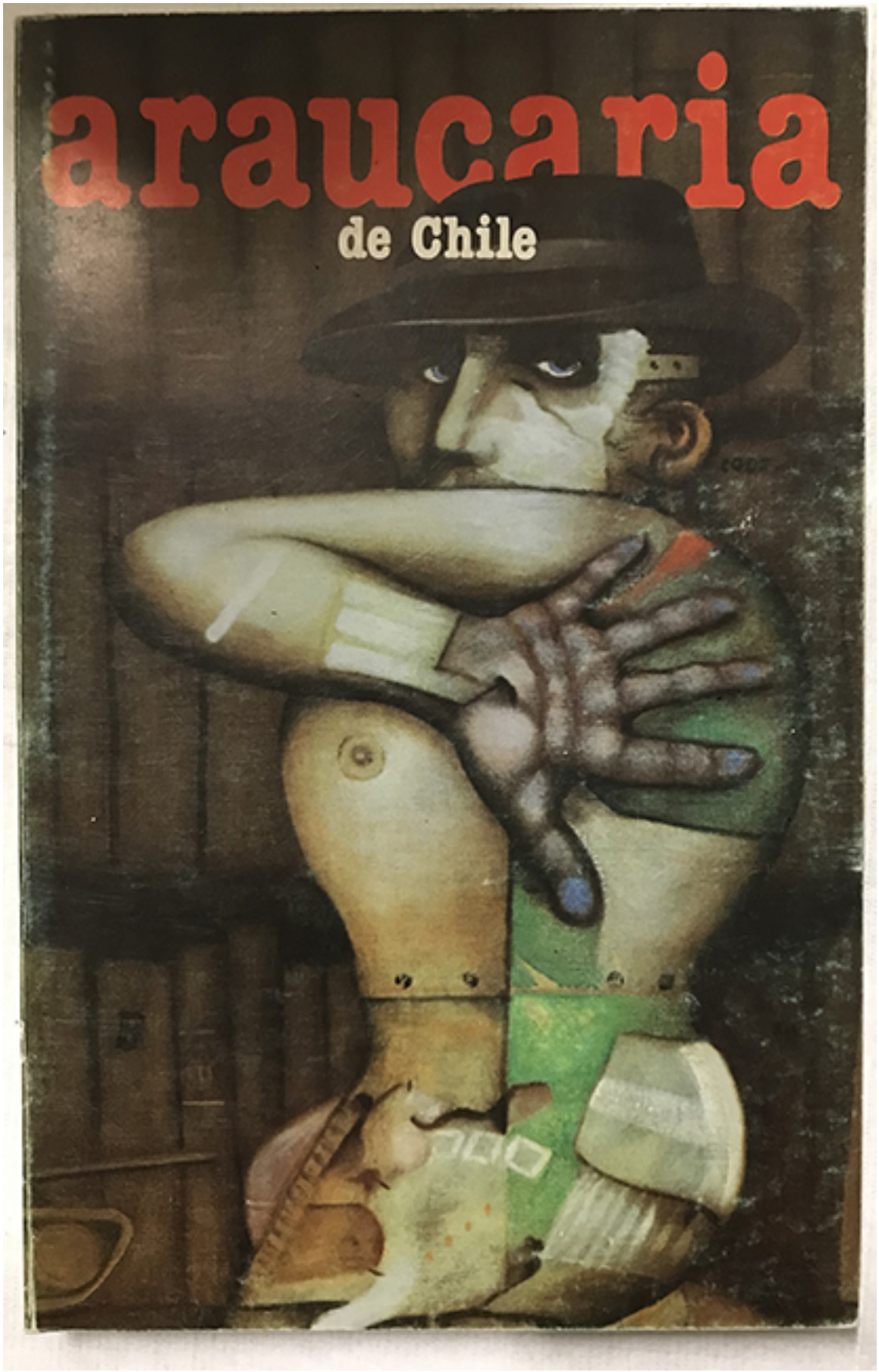

Araucaria de Chile n°44-1989

Libros y documentos

AUTORÍA

Volodia Teitelboim, Carlos Orellana

FECHA DE PUBLICACIÓN

1989

FORMATO

Revista

TÉCNICA

Cartón - Encuadernación, Tinta - Impresión (técnica gráfica), Papel - Impresión (técnica gráfica)

DIMENSIONES

Alto 21 cm - Ancho 13.5 cm - Profundidad 1.3 cm

DATOS DE PUBLICACIÓN

Publicación peródica. Artículo de forma rectangular en presentación vertical. Encuadernación de tapas blandas impresas. Se encuentra unida y pegada en su lomo. Sus hojas son de papel impreso. En anverso se observa título de revista en parte superior, de color rojo y blanco. Cubre el plano ilustración de Andrés Monreal (figura humana de diferentes piezas). En interior diferentes secciones (artículos, opiniones, ensayos, reportajes, entrevistas, crónicas, entre otros.), temáticas (política,economía, historia, música, literatura y cultura general) y autores, aunque todos referentes a la sociedad y cultura chilena. Páginas se encuentran numeradas.

FUENTE DE INFORMACIÓN

SURDOC

INSTITUCIÓN

Museo Histórico Nacional