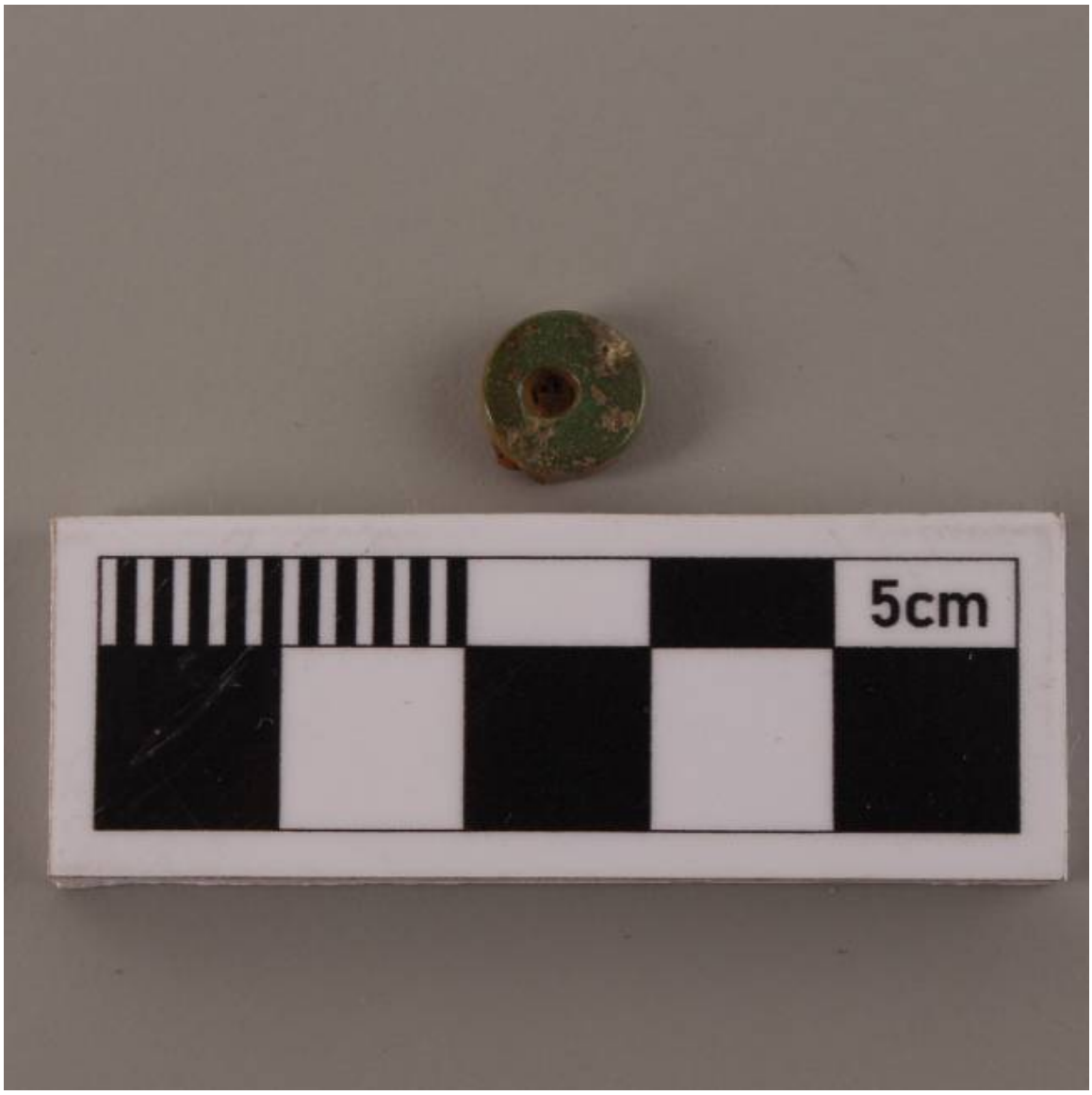

Cuenta

Objetos arqueológicos

TEMPORALIDAD

Período Alfarero Intermedio Tardío

DESCRIPCIÓN

Pieza lítica de forma discoidal, perfil curvo, bordes rectos y color verde. Presenta una perforación central circular de 3 mm de diámetro. Superficie pulida y con una pátina de óxido de fierro en una de sus caras. Es parte de la ofrenda 2 de múltiples materialidades presente en la fosa del individuo 195 (adulto) y del camélido 49. Se le representó con el n°4 en el dibujo de planta n°2. Se encontraba junto a pinza metálica sobre cuchara de hueso.

ÁREA CULTURAL

Chile - Norte Chico

CATEGORÍA

Textil, Vestuario y Adornos

TÉCNICA/MATERIAL

Piedra semipreciosa - , - Perforado

DIMENSIONES

Diámetro 9,5 Milímetros - Espesor 2,5 Milímetros

FUENTE DE INFORMACIÓN

SURDOC

INSTITUCIÓN

Museo Arqueológico de La Serena