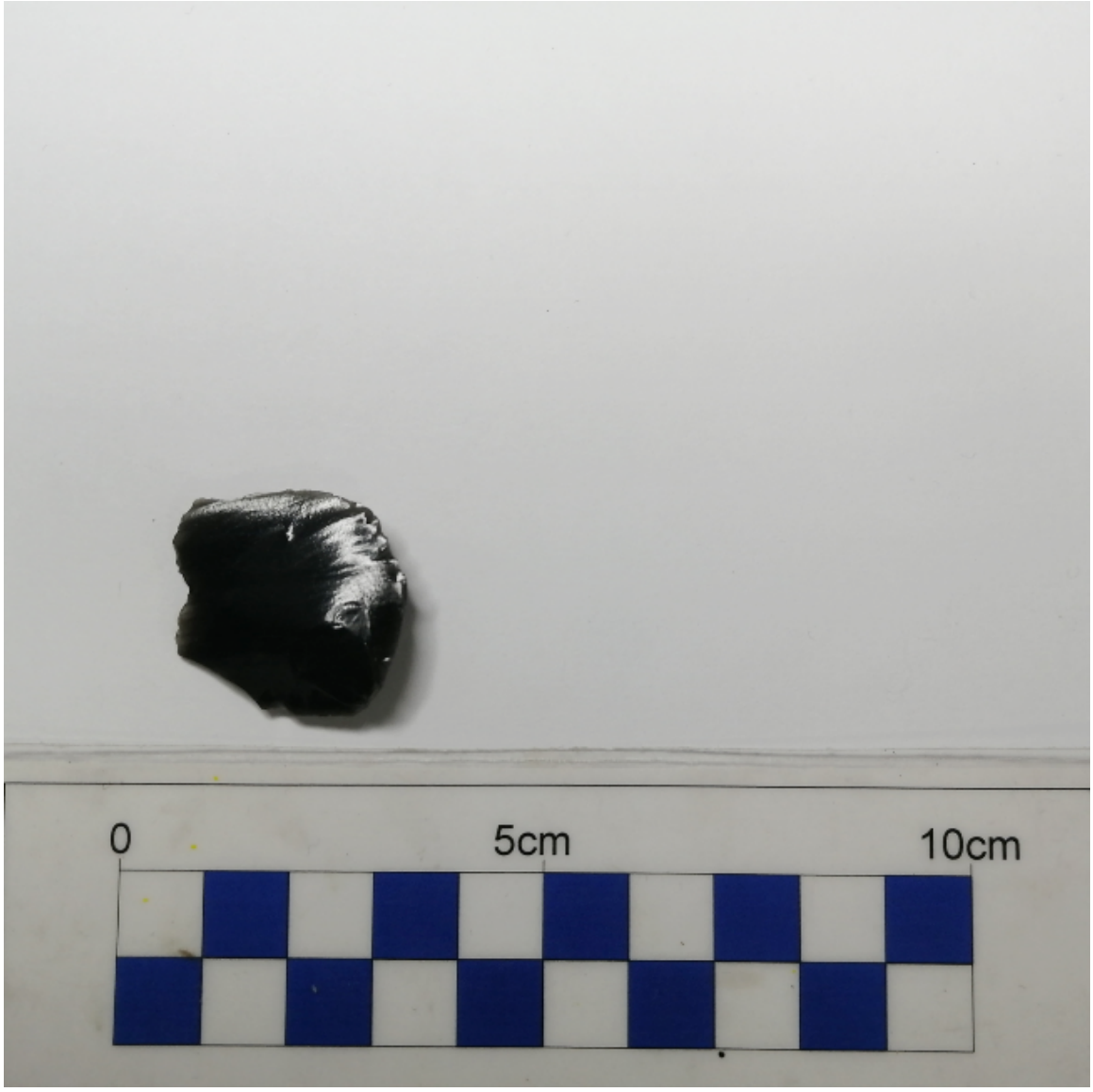

Lasca

Objetos arqueológicos

DESCRIPCIÓN

Fragmento laminar de piedra color negro brillante. Uno de sus extremos es curvo, mientras que el extremo opuesto es de ángulos rectos.

CATEGORÍA

Utensilios, Herramientas y Equipos

TÉCNICA/MATERIAL

Piedra -

DIMENSIONES

Peso 5,1 Gramos - Largo 3 cm - Ancho 2,8 cm - Profundidad 1,1 cm

FUENTE DE INFORMACIÓN

SURDOC

INSTITUCIÓN

Museo O'Higginiano y de Bellas Artes de Talca