CHILE PATRIMONIOS

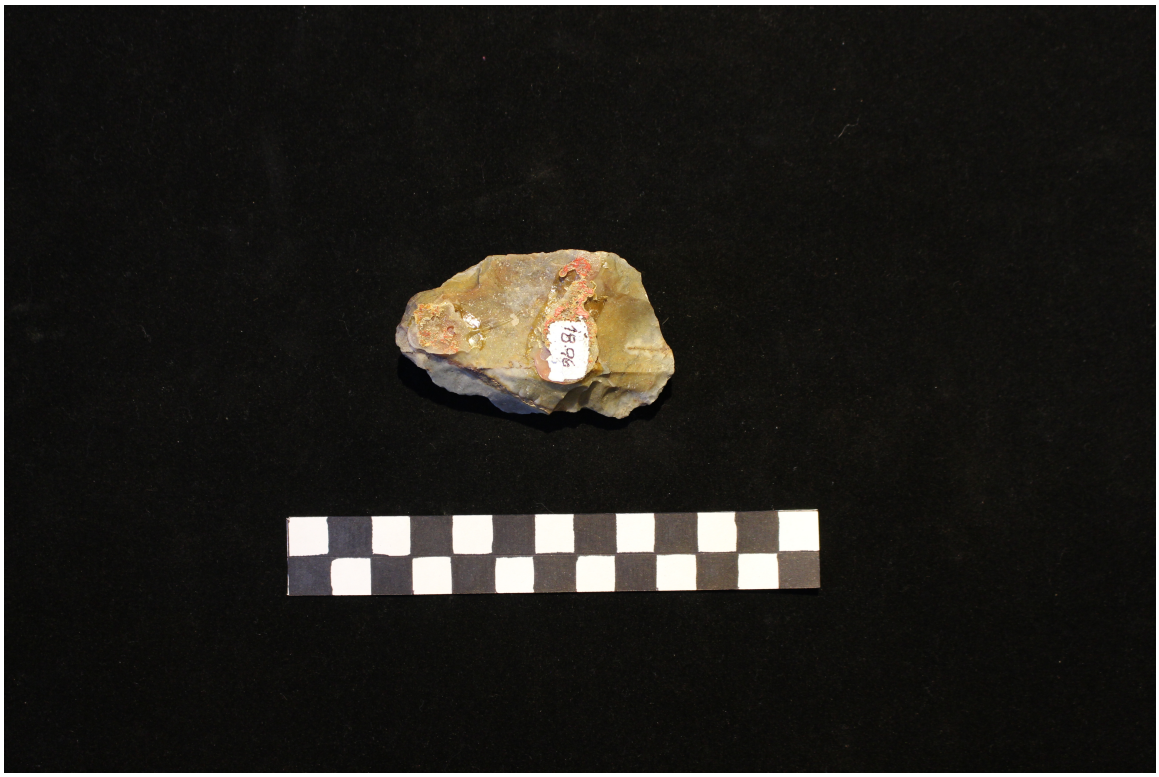

Preforma bifacial

Objetos arqueológicos

DESCRIPCIÓN

Instrumento de corte o raspado, de forma triangular irregular, tallado en piedra, tonalidad ocre con pequeñas coloraciones amarillas y verdes.

CATEGORÍA

Utensilios, Herramientas y Equipos

DIMENSIONES

Alto 21,5 cm - Ancho 4 cm - Largo 6,6 cm

FUENTE DE INFORMACIÓN

SURDOC

INSTITUCIÓN

Museo Regional de Atacama

UBICACIÓN

Atacama 98, Copiapó, Región de Atacama, Chile

Mapa