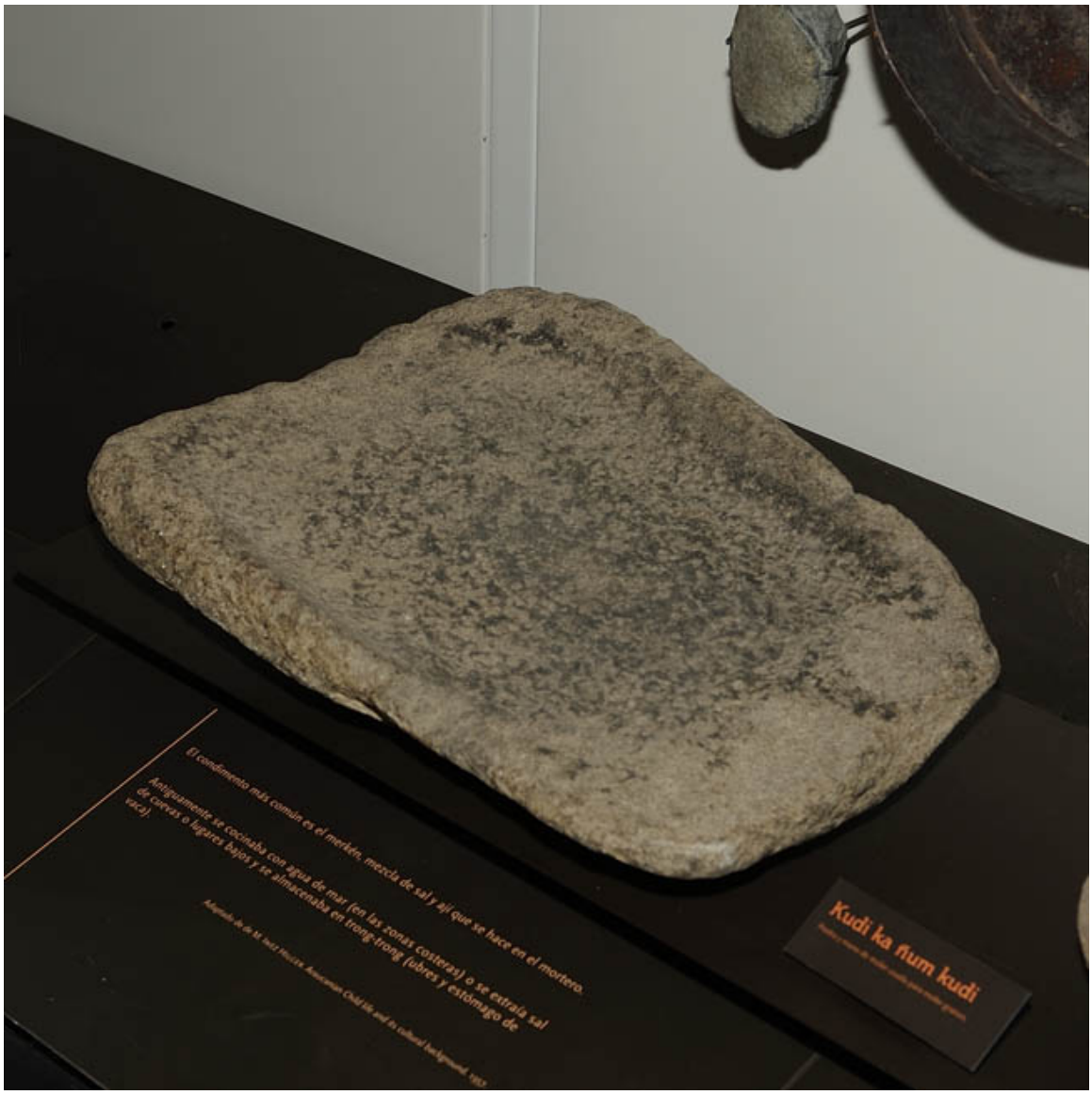

Piedra de moler

Objetos arqueológicos

DESCRIPCIÓN

Objeto de uso doméstico. De forma rectangular con una ligera concavidad en la superficie, de piedra porosa se utiliza para moler grano frotándolo con una piedra más pequeña de forma redondeada.

ÁREA CULTURAL

Chile - Centro - Sur

CATEGORÍA

Utensilios, Herramientas y Equipos

TÉCNICA/MATERIAL

Piedra - Tallado

DIMENSIONES

Largo 53.5 cm - Ancho 38.6 cm - Alto 13.5 cm - Peso 30 Kilógramos

FUENTE DE INFORMACIÓN

SURDOC

INSTITUCIÓN

Museo Mapuche de Cañete

UBICACIÓN

Camino Contulmo s/n, Cañete, Región del Biobío, Chile

Mapa