CHILE PATRIMONIOS

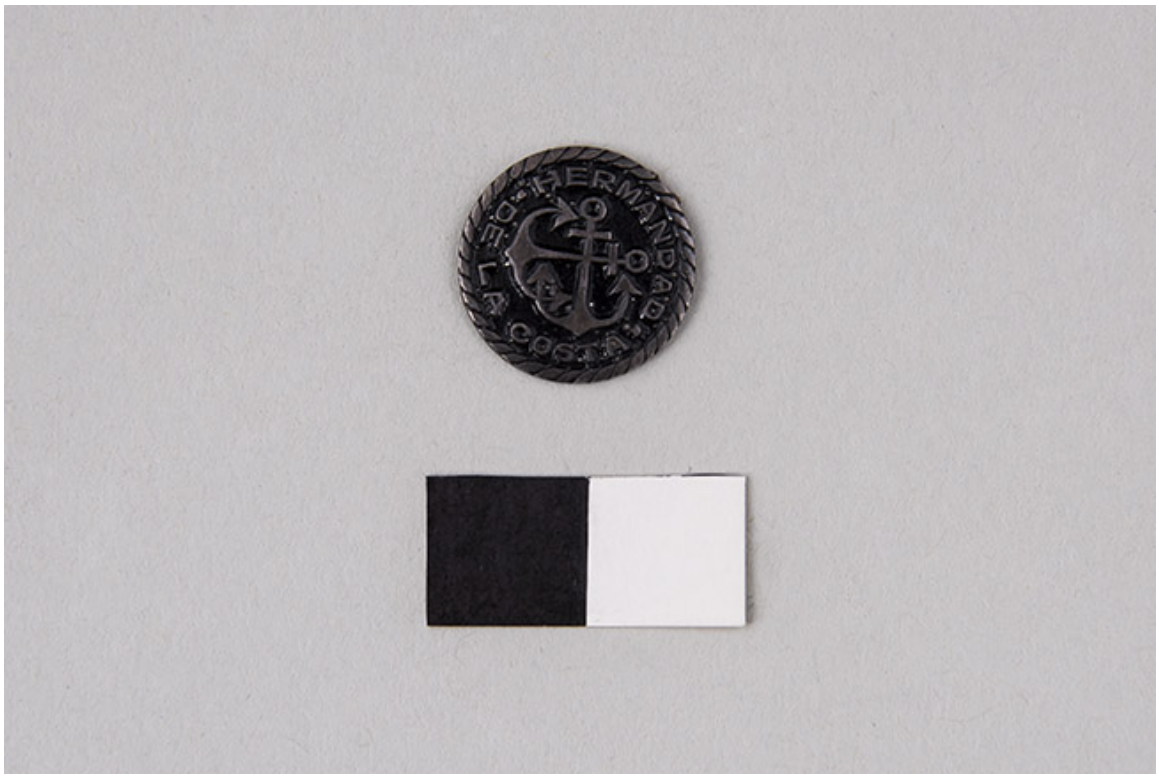

Pin

Objetos históricos

DESCRIPCIÓN

Insignia o adorno que se lleva prendido en la ropa de forma circular en cuyo centro se encuentra decorado en sobrerelieve con la imagen de un par de anclas plateadas cruzadas en diagonal sobre fondo negro. En el borde decoración de soga. Parte posterior con enganche desprendido.

AUTORÍA

Anónimo/desconocido

CATEGORÍA

Numismática, Filatelia y Objetos conmemorativos

TÉCNICA

Metal - Esmaltado

DIMENSIONES

Alto 0.1 cm - Diámetro 1.5 cm

FUENTE DE INFORMACIÓN

SURDOC

INSTITUCIÓN

Museo Historia Natural de Valparaíso