CHILE PATRIMONIOS

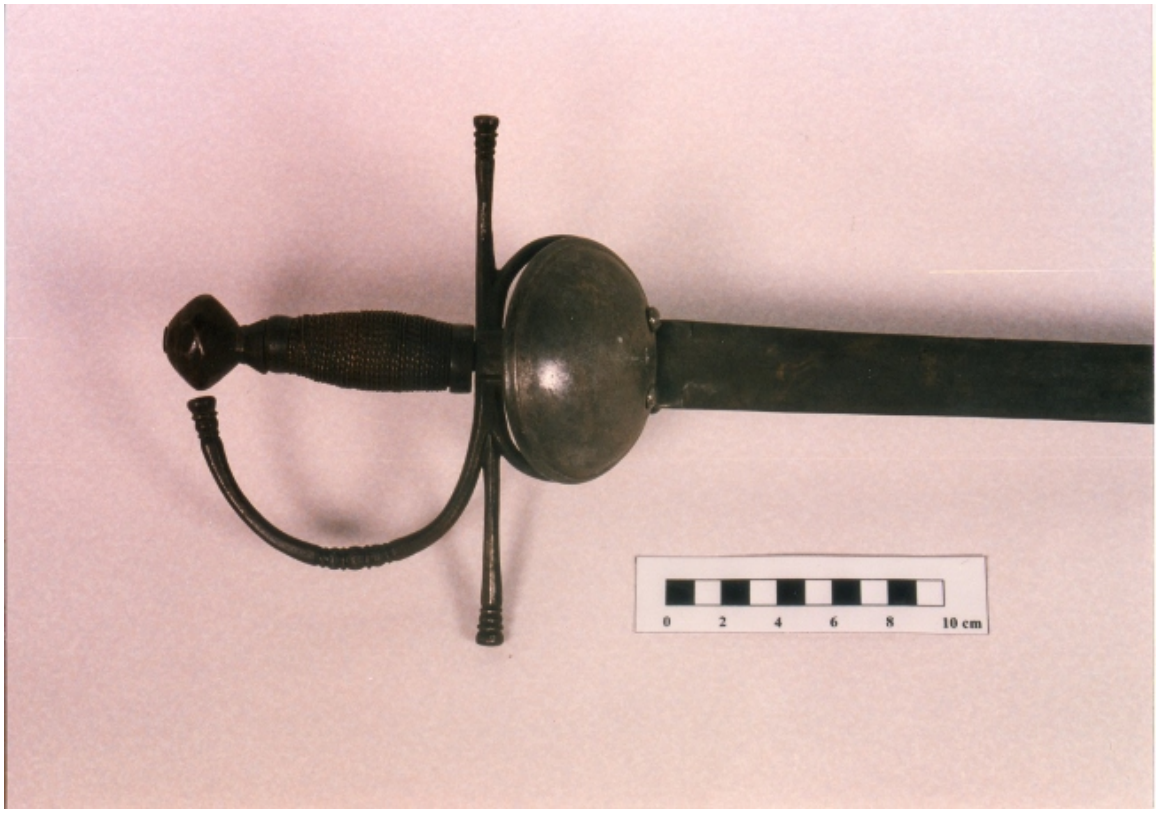

Arma de fuego

Objetos históricos

DESCRIPCIÓN

Espada de hoja recta, con empuñadura con conchas de hierro ovaladas. Cruceta recta con dos gavilanes que se curvan hacia la hoja, al centro de las conchas, y otro gavilán que se curva hacia el pomo, formando un guardamanos delgado y simple. Mango recto, con entorchado de hierro, pomo en forma de rombo, facetado. Las conchas están unidas por remaches a la empuñadura. Sin vaina.

AUTORÍA

Anónimo/desconocido

CATEGORÍA

Armas y Armamentos

DIMENSIONES

Largo 107 cm - Ancho 19 cm

FUENTE DE INFORMACIÓN

SURDOC

INSTITUCIÓN

Museo Histórico Nacional