CHILE PATRIMONIOS

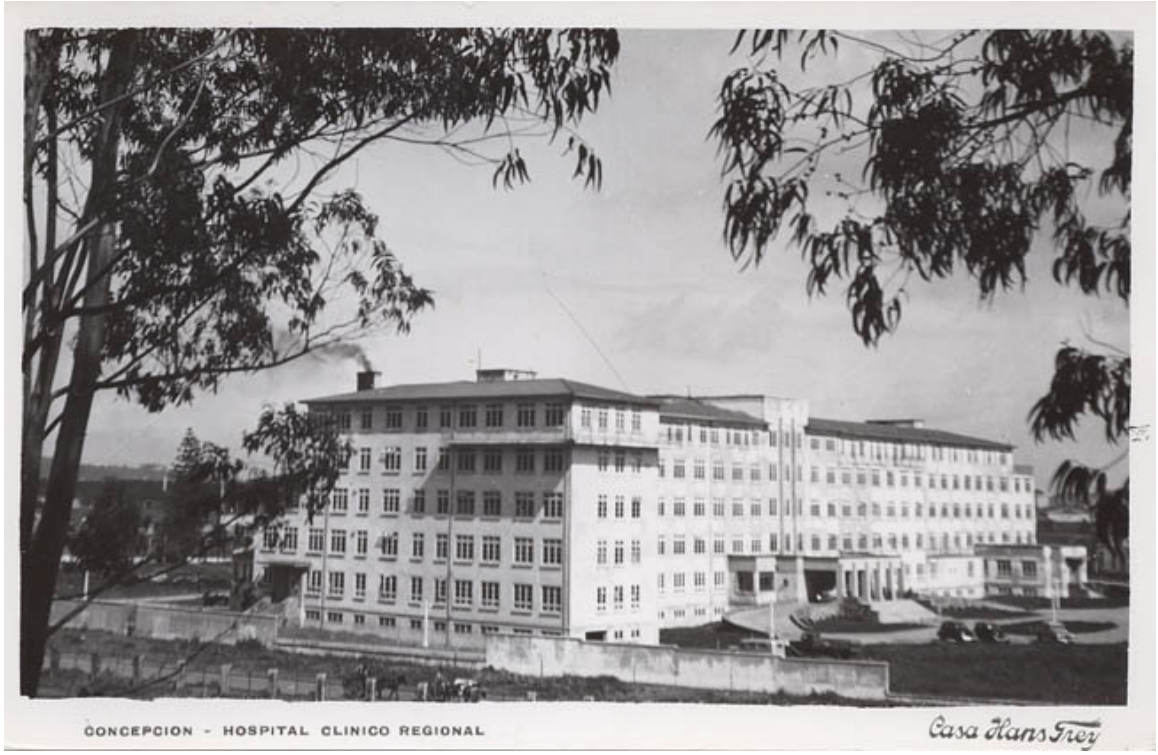

Concepción - Hospital Clínico Regional

Fotografías

DESCRIPCIÓN

Fotografía en formato rectangular en posición horizontal. Paisaje urbano, en primer plano, enmarcando la imagen, se aprecian árboles y ramas de eucalipto, en el segundo plano se observa en toda su dimensión un edificio de seis pisos, último plano cerros y cielo.

TÉCNICA

Fotografía

FUENTE DE INFORMACIÓN

SURDOC