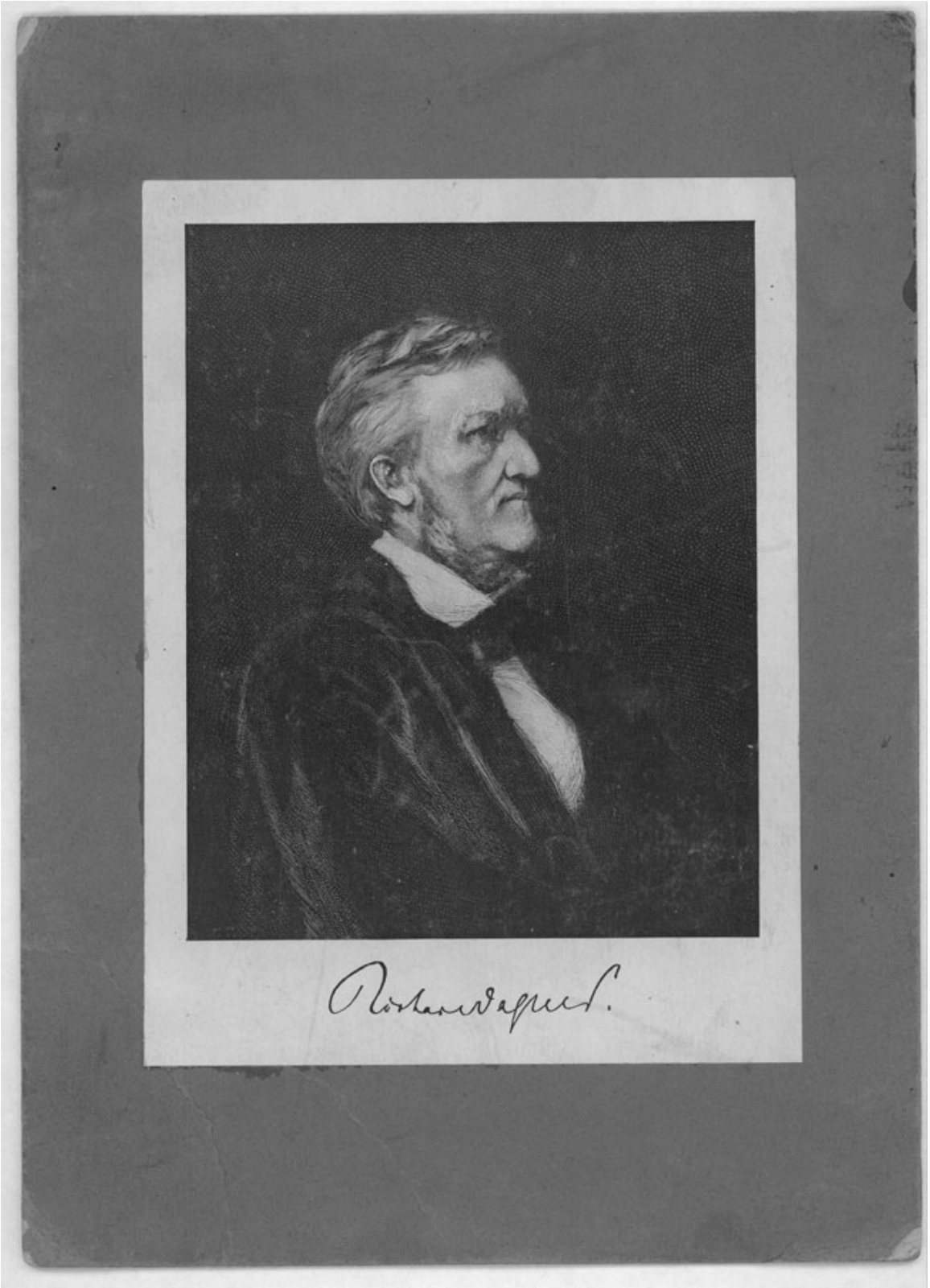

Roland Wagner

Fotografías

DESCRIPCIÓN

Impreso, monocromo, estructura formal reproducción, especialidad fotográfica registro. Retrato de perfil. Hombre con barba, nariz aguileña. Vista chaqueta oscura y camisa blanca.

FUENTE DE INFORMACIÓN

SURDOC