CHILE PATRIMONIOS

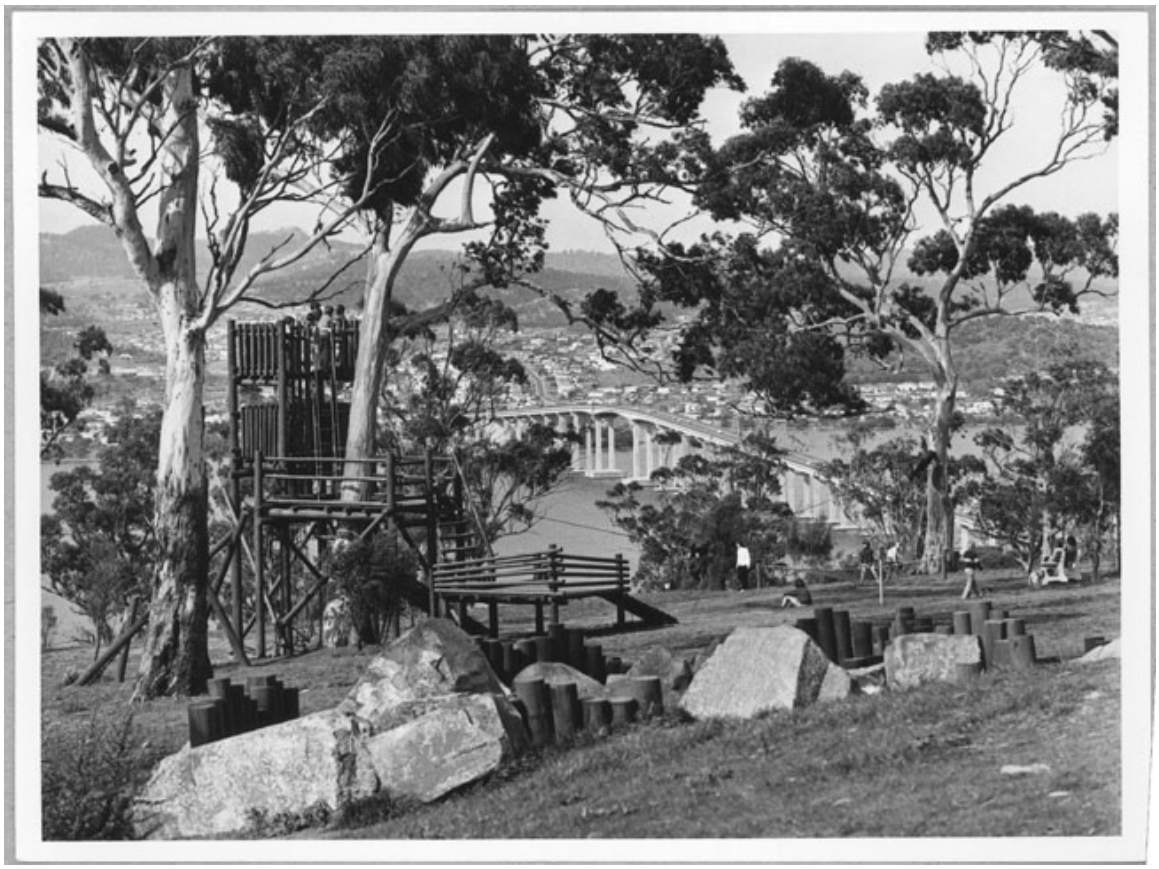

Australia

Fotografías

DESCRIPCIÓN

Positivo papel copia, monocromo, estructura formal paisaje urbano, especialidad fotográfica registro. Plano general de un parque con juegos. Al fondo se observa la ciudad.

FECHA DE CREACIÓN

1976

FUENTE DE INFORMACIÓN

SURDOC