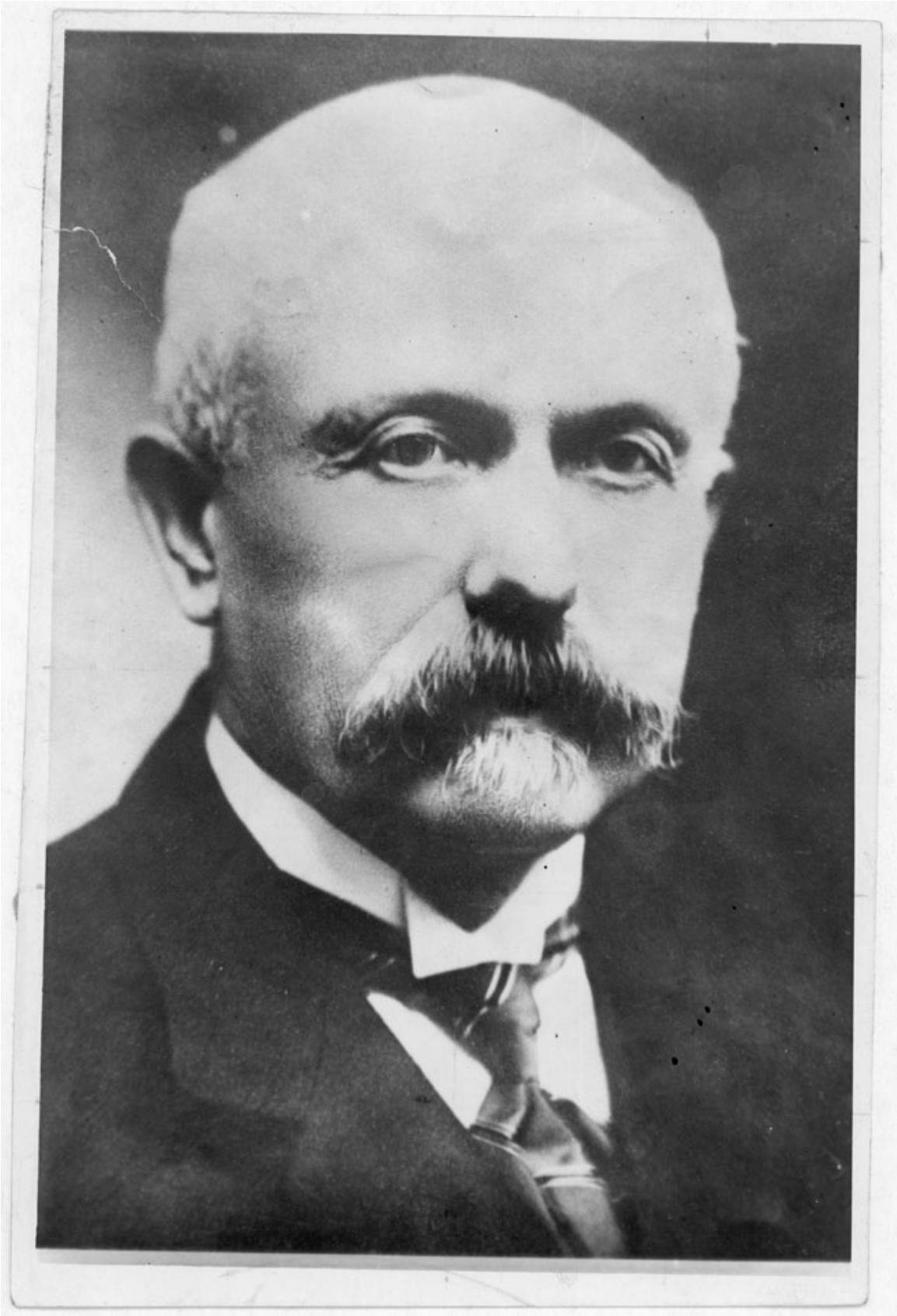

Federico Johow

Fotografías

DESCRIPCIÓN

Positivo papel copia, monocromo, estructura formal retrato individual, especialidad fotográfica registro. Retrato de hombre adulto, con vestimenta formal, de bigote y calvo.

FUENTE DE INFORMACIÓN

SURDOC