CHILE PATRIMONIOS

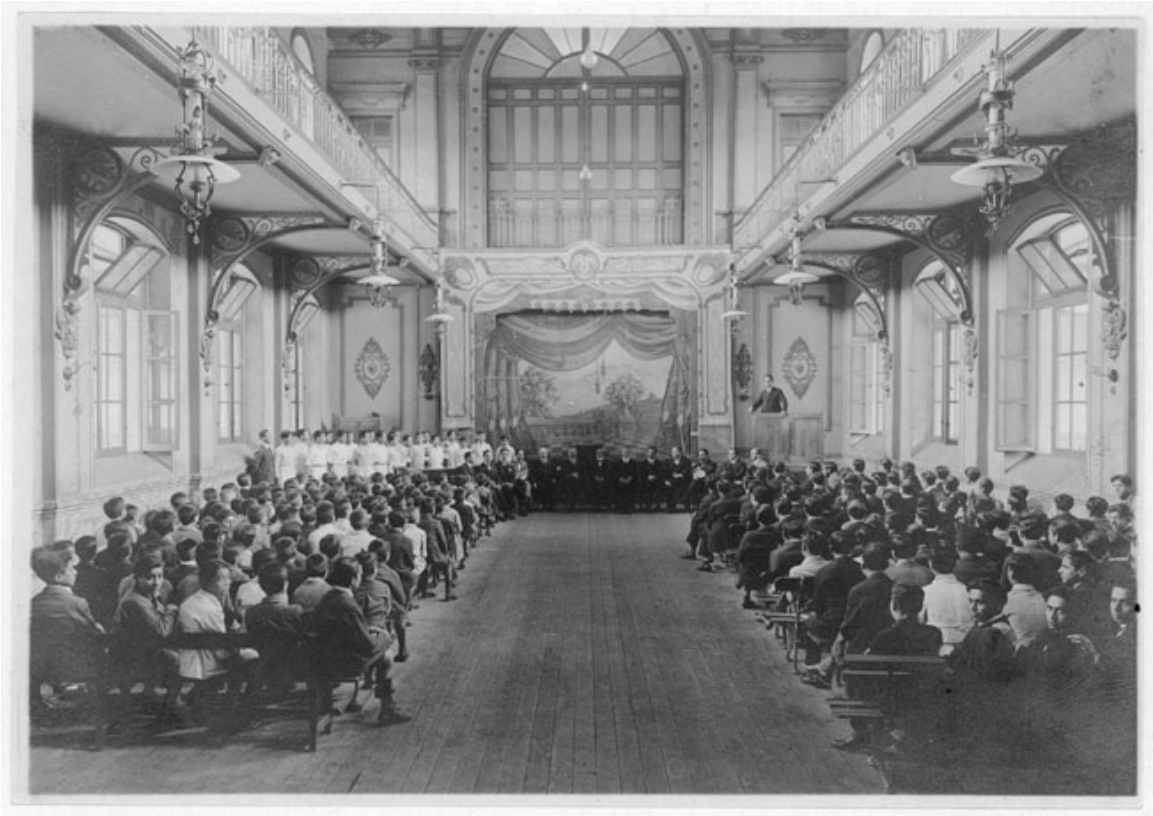

Escuela Normal José Abelardo Núñez

Fotografías

DESCRIPCIÓN

Positivo papel copia, monocromo, estructura formal escena, especialidad fotográfica registro. Toma fotográfica en un salón lujoso(auditorio) con alumnos y profesores. Sentados en bancos, distribuido en dos filas, con un grupo adelante.

FUENTE DE INFORMACIÓN

SURDOC