CHILE PATRIMONIOS

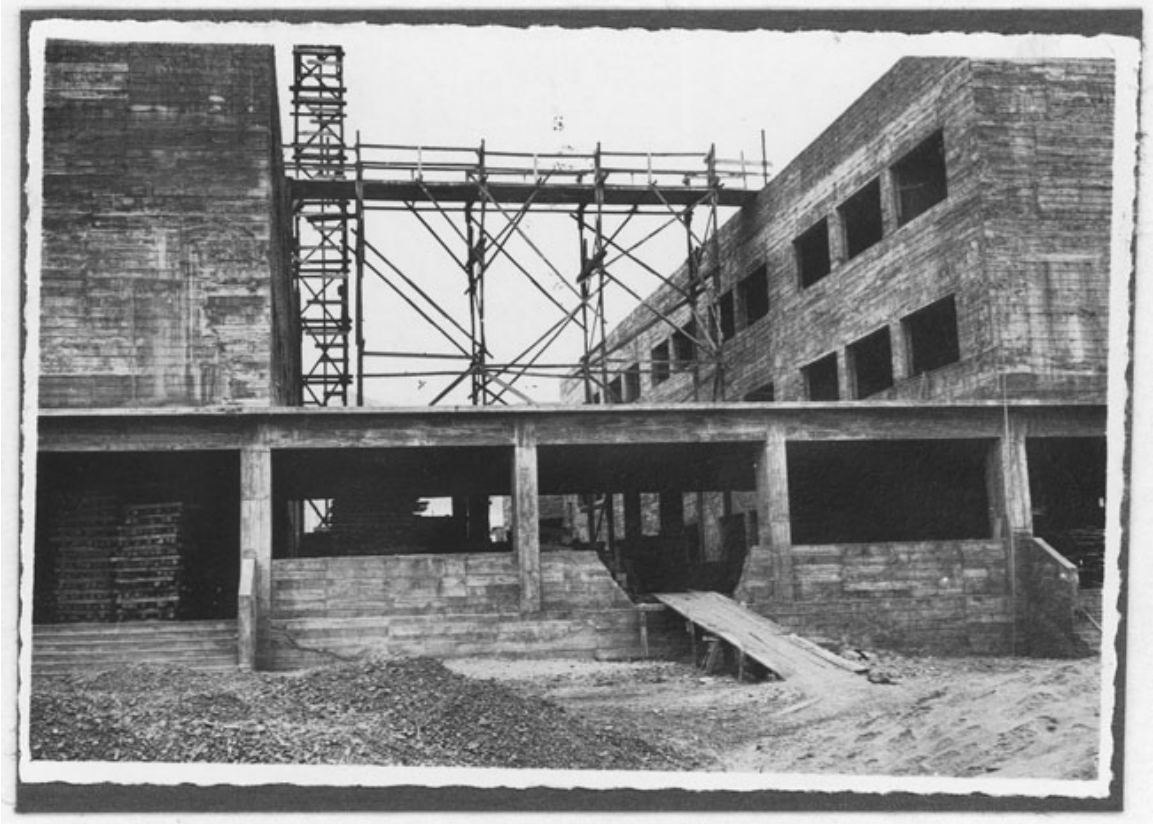

Liceo de Niñas de Antofagasta

Fotografías

DESCRIPCIÓN

Positivo papel copia, monocromo, estructura formal paisaje urbano, especialidad fotográfica registro. Toma fotográfica de edificio en construcción, se destacan grandes andamios.

FECHA DE CREACIÓN

1943

FUENTE DE INFORMACIÓN

SURDOC