CHILE PATRIMONIOS

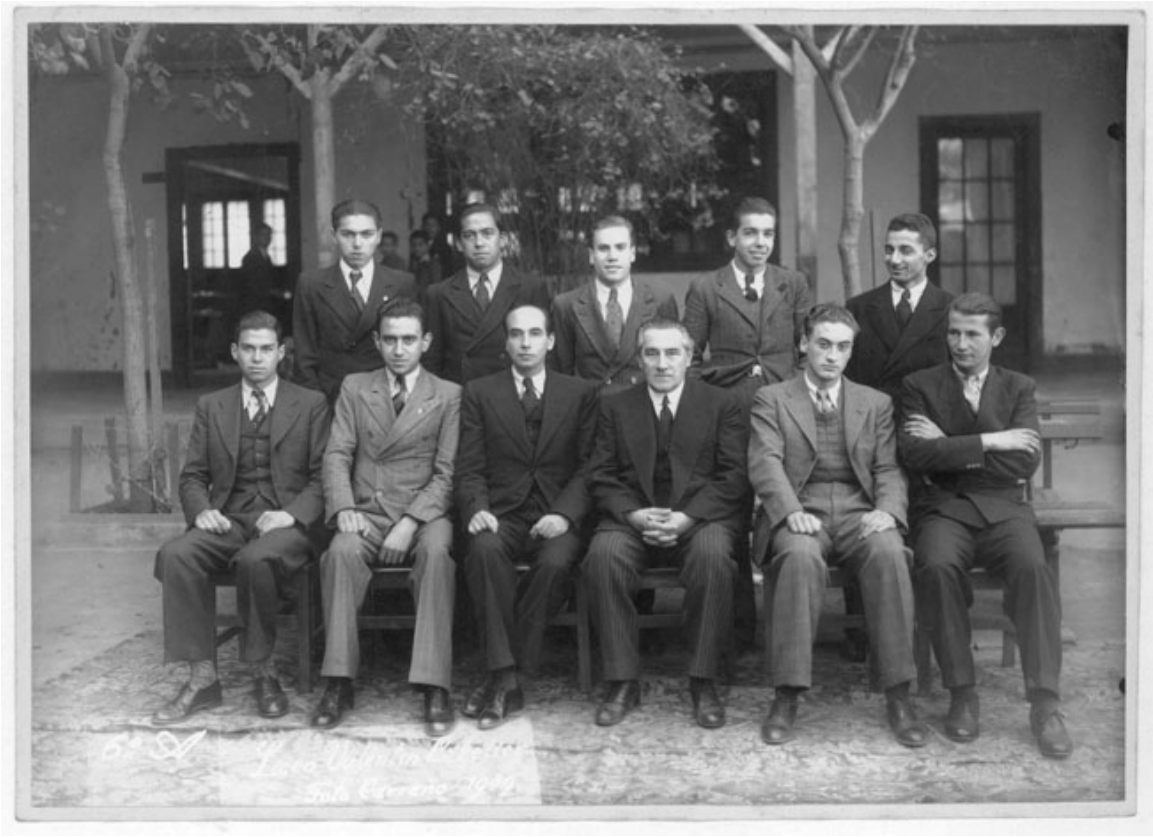

# Liceo Valentín Letelier

Fotografías

## DESCRIPCIÓN

Positivo papel copia, monocromo, estructura formal retrato de grupo, especialidad fotográfica registro. Cuatro hombres jóvenes sentados y cinco de pie, visten traje y corbata. Al centro dos hombres mayores sentados. Atrás árboles, ventanas, puerta.

## FECHA DE CREACIÓN

1939

## FUENTE DE INFORMACIÓN

SURDOC