CHILE PATRIMONIOS

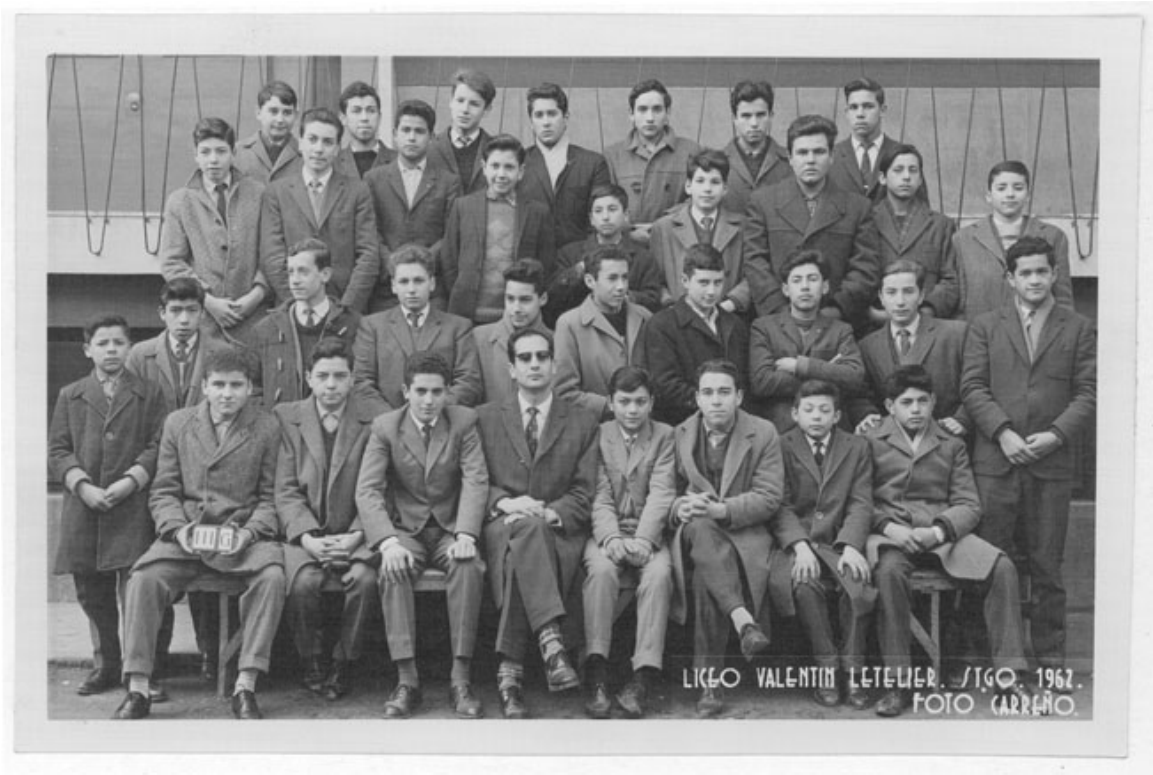

Liceo Valentín Letelier

Fotografías

DESCRIPCIÓN

Positivo papel copia, monocromo, estructura formal retrato de grupo, especialidad fotográfica registro. Siete niños sentados y veintiséis de pie, algunos visten abrigo. Al centro un hombre sentado, lleva lentes oscuros y Viste traje y abrigo. Atrás una reja.

FECHA DE CREACIÓN

1962

FUENTE DE INFORMACIÓN

SURDOC