CHILE PATRIMONIOS

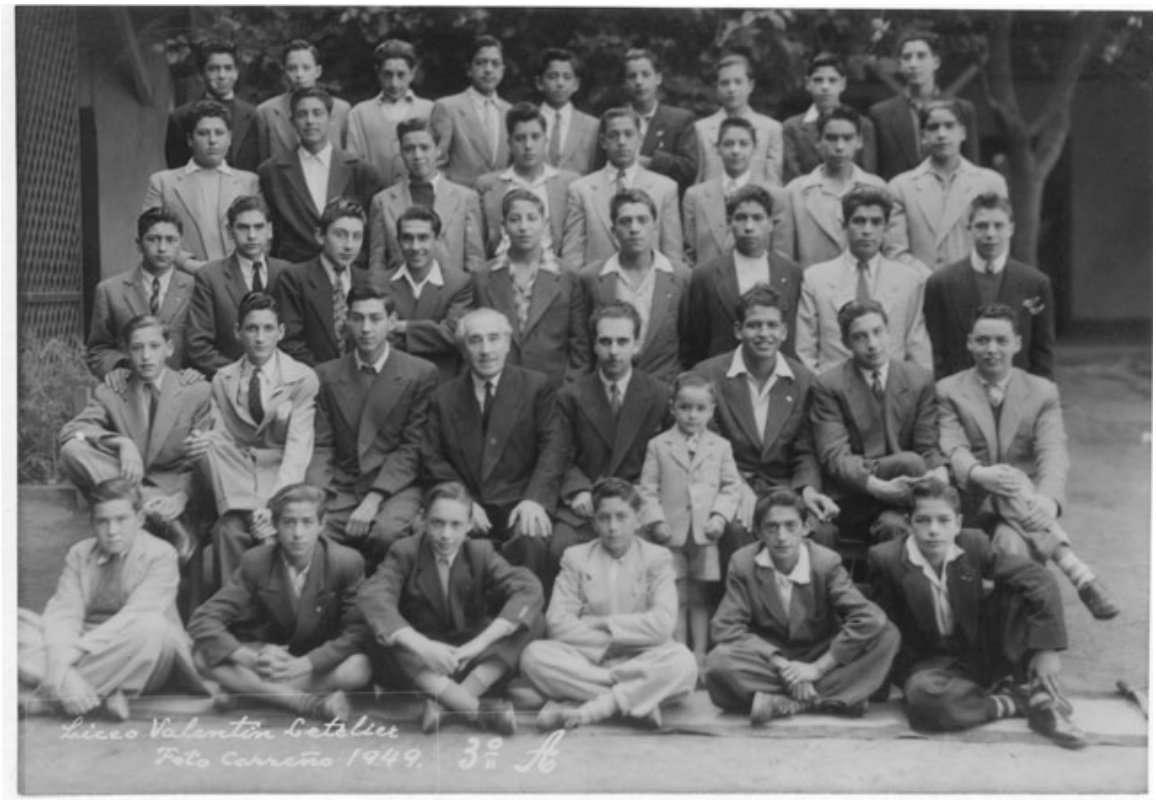

Liceo Valentín Letelier

Fotografías

DESCRIPCIÓN

Positivo papel copia, monocromo, estructura formal retrato de grupo, especialidad fotográfica registro. Doce niños sentados y veintiséis de pie. Al centro dos hombres sentados, ambos visten traje y corbata, un niño pequeño de pie. Atrás árboles.

FECHA DE CREACIÓN

1949

FUENTE DE INFORMACIÓN

SURDOC