CHILE PATRIMONIOS

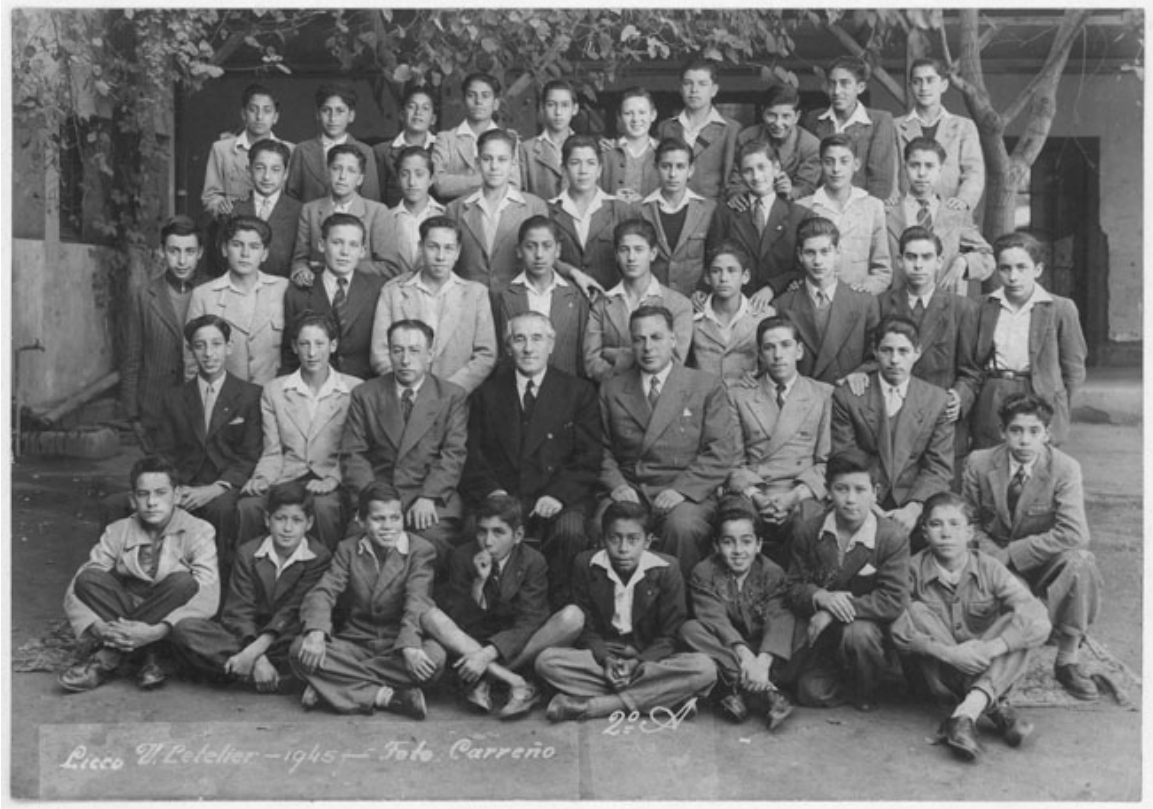

Liceo Valentín Letelier

Fotografías

DESCRIPCIÓN

Positivo papel copia, monocromo, estructura formal retrato de grupo, especialidad fotográfica registro. Doce niños sentados y veintinueve de pie. Al centro tres hombres, visten traje y corbata. Atrás árboles.

FECHA DE CREACIÓN

1945

FUENTE DE INFORMACIÓN

SURDOC