CHILE PATRIMONIOS

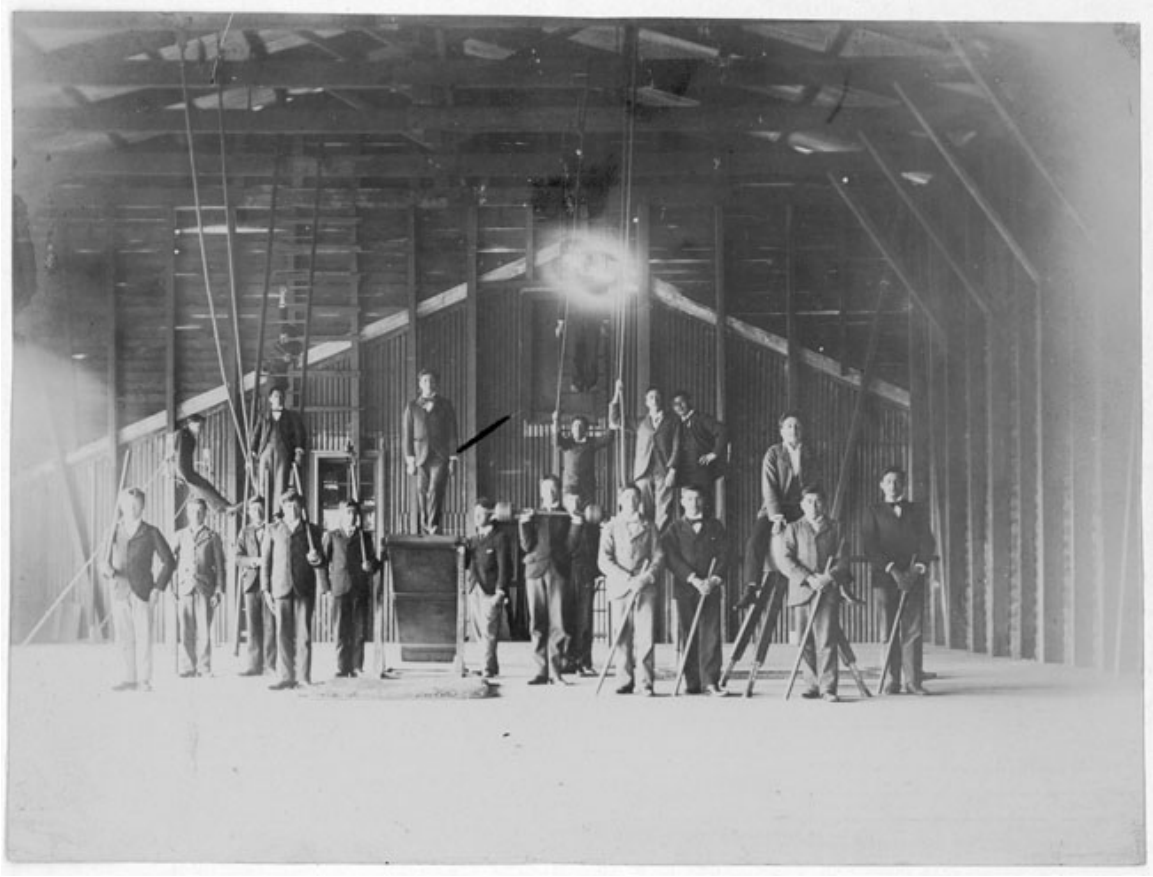

# Clases de gimnasia

Fotografías

**DESCRIPCIÓN**

Positivo papel copia, monocromo, estructura formal retrato de grupo, especialidad fotográfica registro. Interior de una galpón. Dieciocho niños vestidos con traje y corbata. Uno de ellos sobre un caballete, algunos con palos en las manos.

**FUENTE DE INFORMACIÓN**

SURDOC