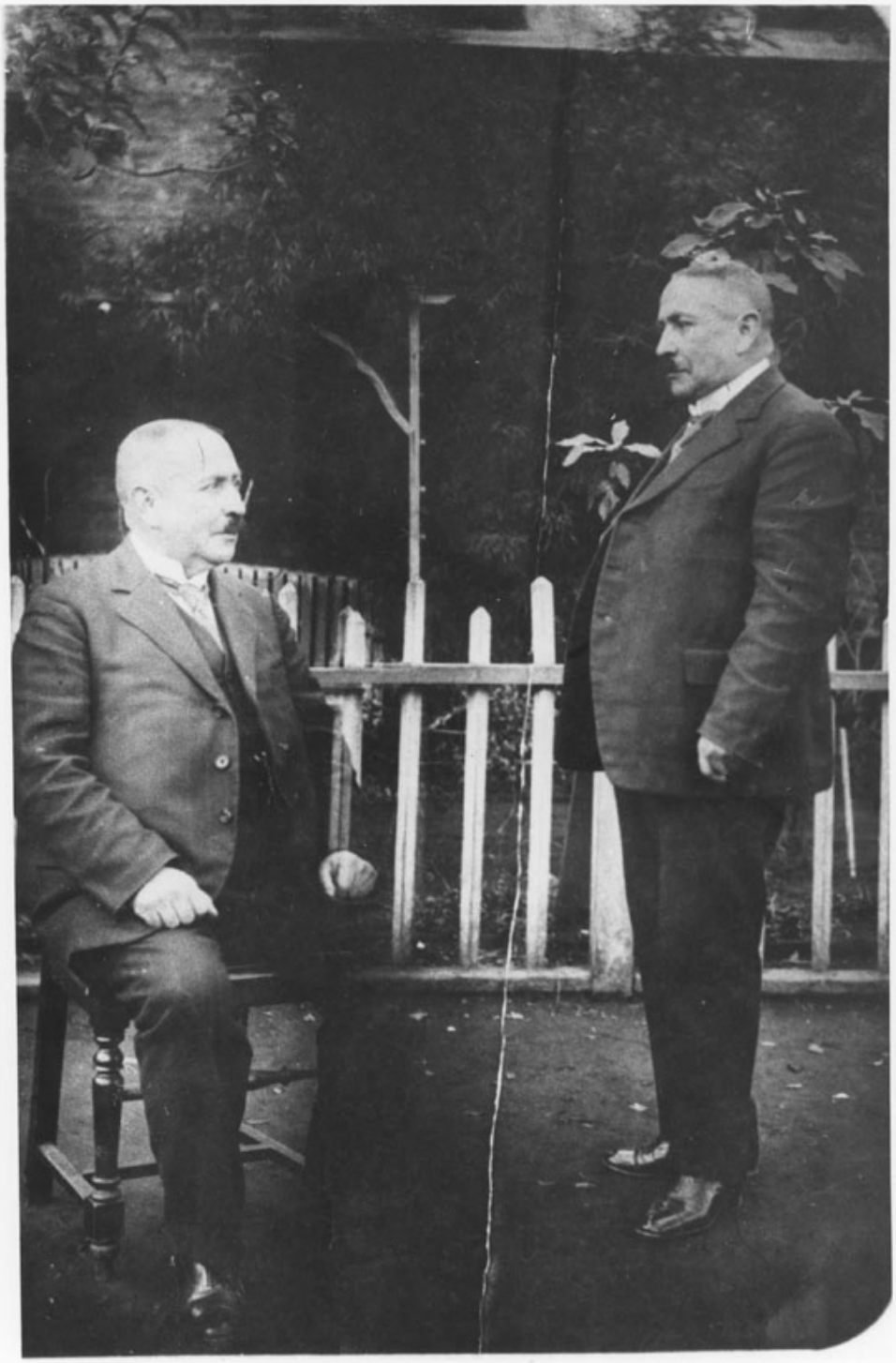

Aniceto Gallardo y Contador

Fotografías

DESCRIPCIÓN

Positivo papel copia, monocromo, estructura formal retrato individual, especialidad fotográfica registro. Hombre con bigote y traje oscuro. En la imagen de la izquierda está sentado en una silla y en la de la derecha está de pie. Atrás una cerca de madera y árboles.

FUENTE DE INFORMACIÓN

SURDOC