CHILE PATRIMONIOS

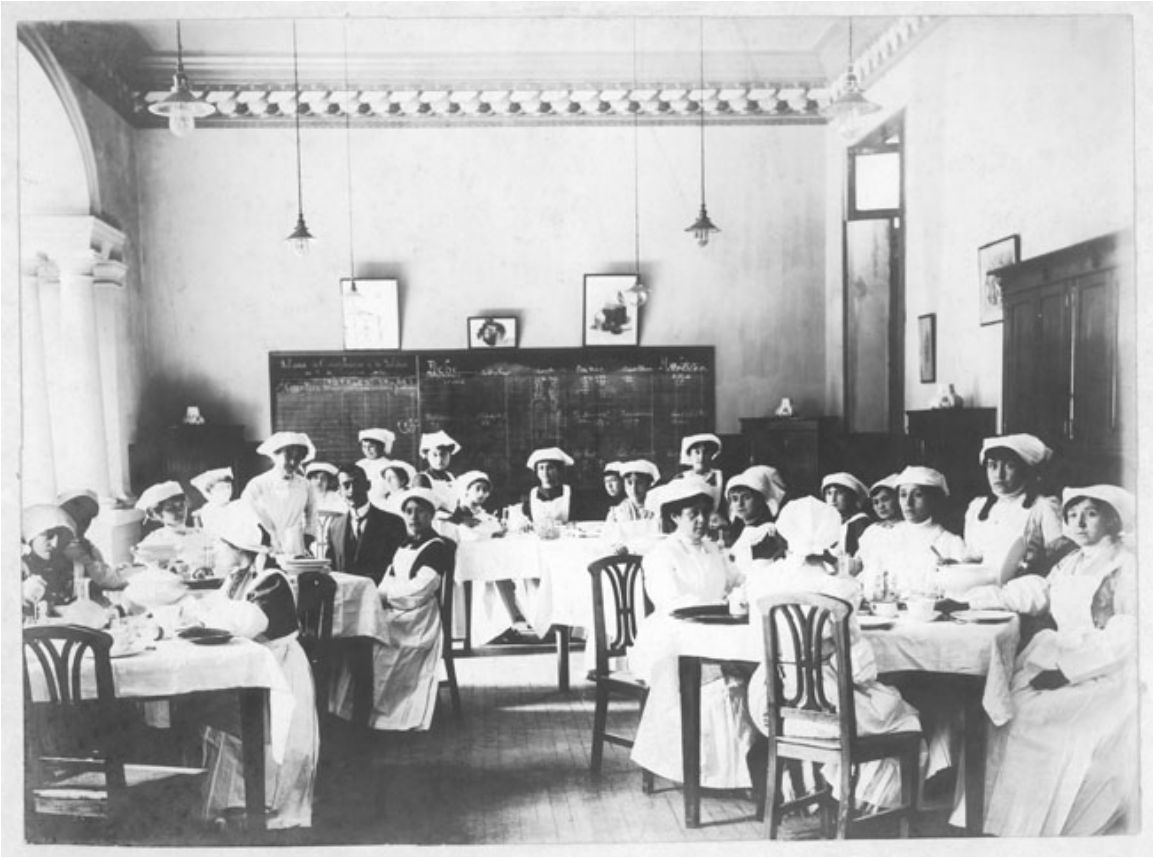

Economía doméstica, curso de maestras

Fotografías

DESCRIPCIÓN

Positivo papel copia, monocromo, estructura formal retrato de grupo, especialidad fotográfica registro. Numerosas mujeres con delantal blanco y cofia sentadas en mesas. Sillas, manteles. Un hombre sentado. Atrás un pizarra, cuadros. lámparas.

FECHA DE CREACIÓN

1912

FUENTE DE INFORMACIÓN

SURDOC