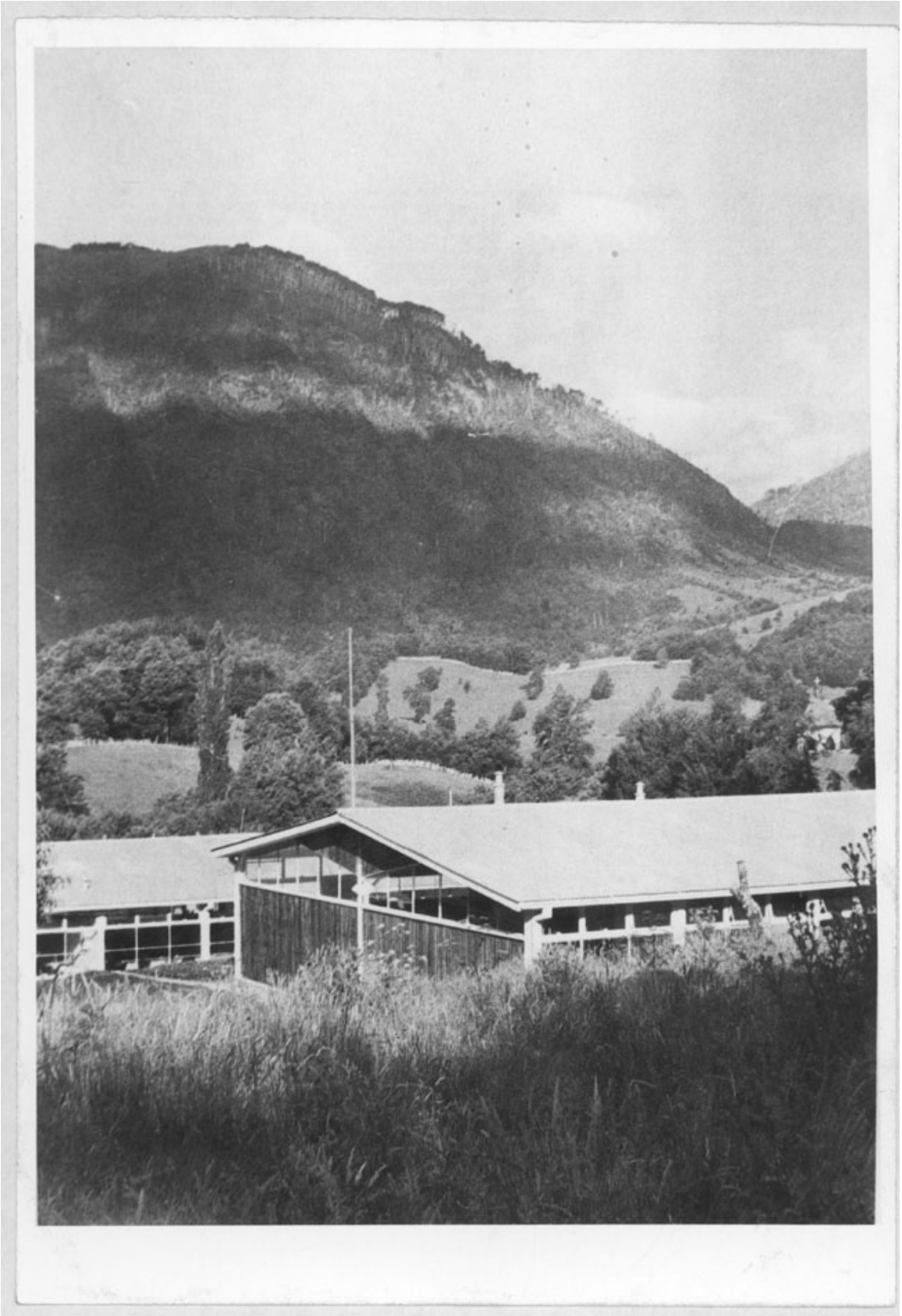

Escuela Agrícola Pomaire

Fotografías

DESCRIPCIÓN

Positivo papel copia, estructura formal paisaje rural, especialidad fotográfica registro. Dos construcciones de un piso. delante arbustos. Atrás vegetación y un cerro.

FECHA DE CREACIÓN

1972

FUENTE DE INFORMACIÓN

SURDOC