CHILE PATRIMONIOS

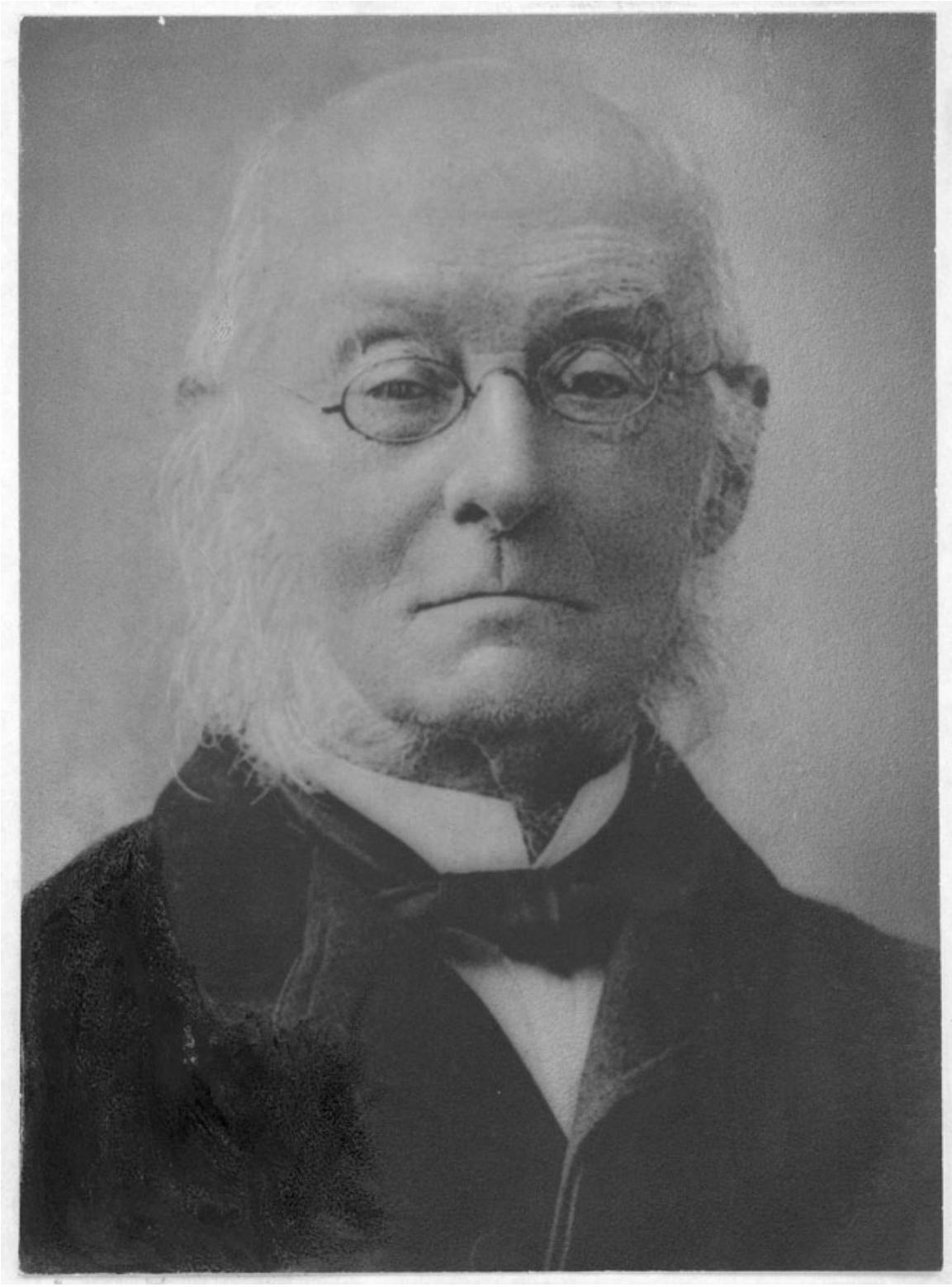

Rodulfo Amando Philippi

Fotografías

DESCRIPCIÓN

Positivo papel copia, monocromo, estructura formal retrato individual, especialidad fotográfica registro. Hombre calvo, con canas y largas patillas. Usa lentes. Vista chaqueta y corbata de lazo oscuras, camisa blanca.

FECHA DE CREACIÓN

1891-07

FUENTE DE INFORMACIÓN

SURDOC