CHILE PATRIMONIOS

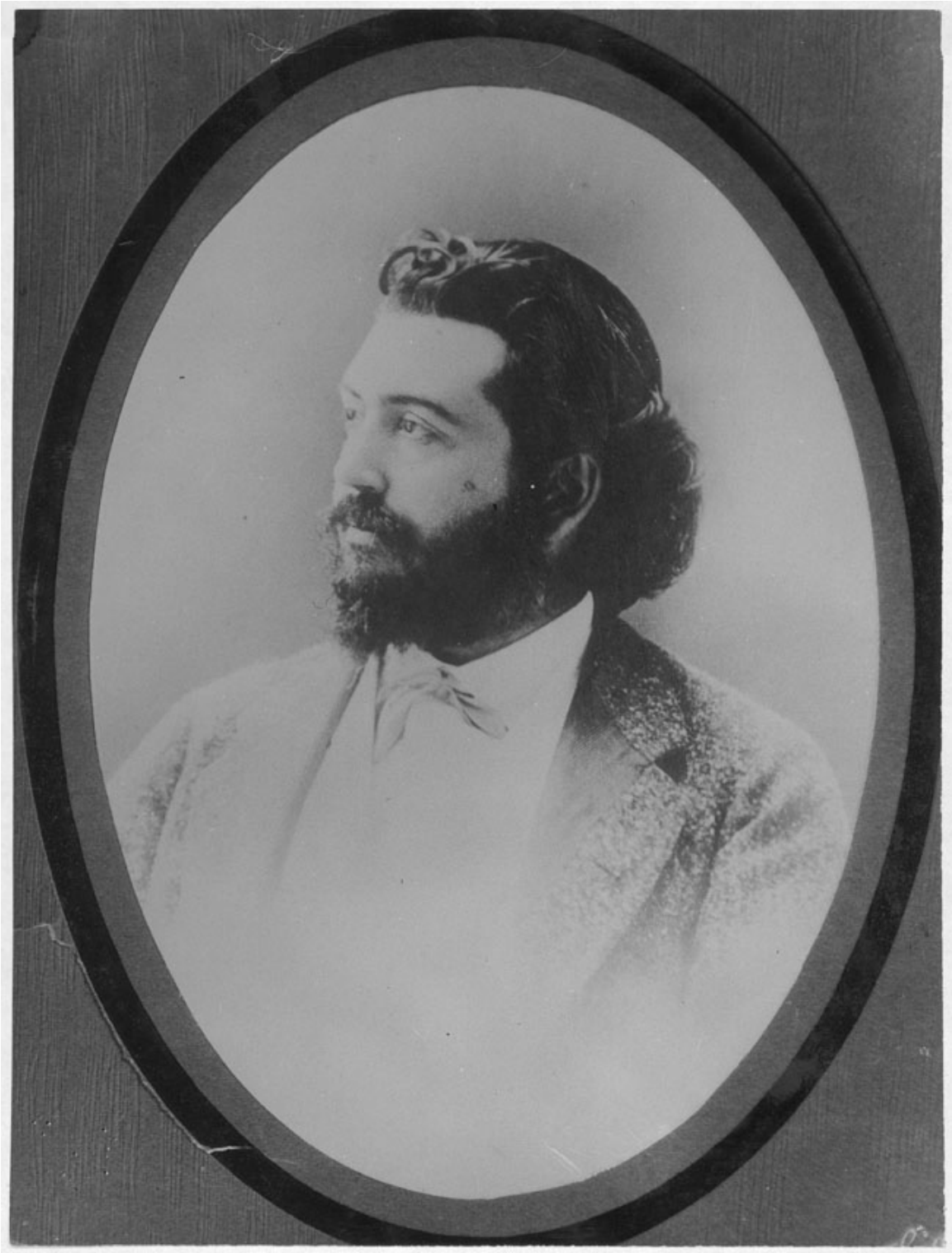

Guillermo Matta

Fotografías

DESCRIPCIÓN

Positivo papel copia, monocromo, estructura formal retrato de estudio, especialidad fotográfica registro. Retrato enmarcado en un óvalo. Hombre con barba de semiperfil. Vista chaqueta, camisa y corbata de lazo.

FUENTE DE INFORMACIÓN

SURDOC