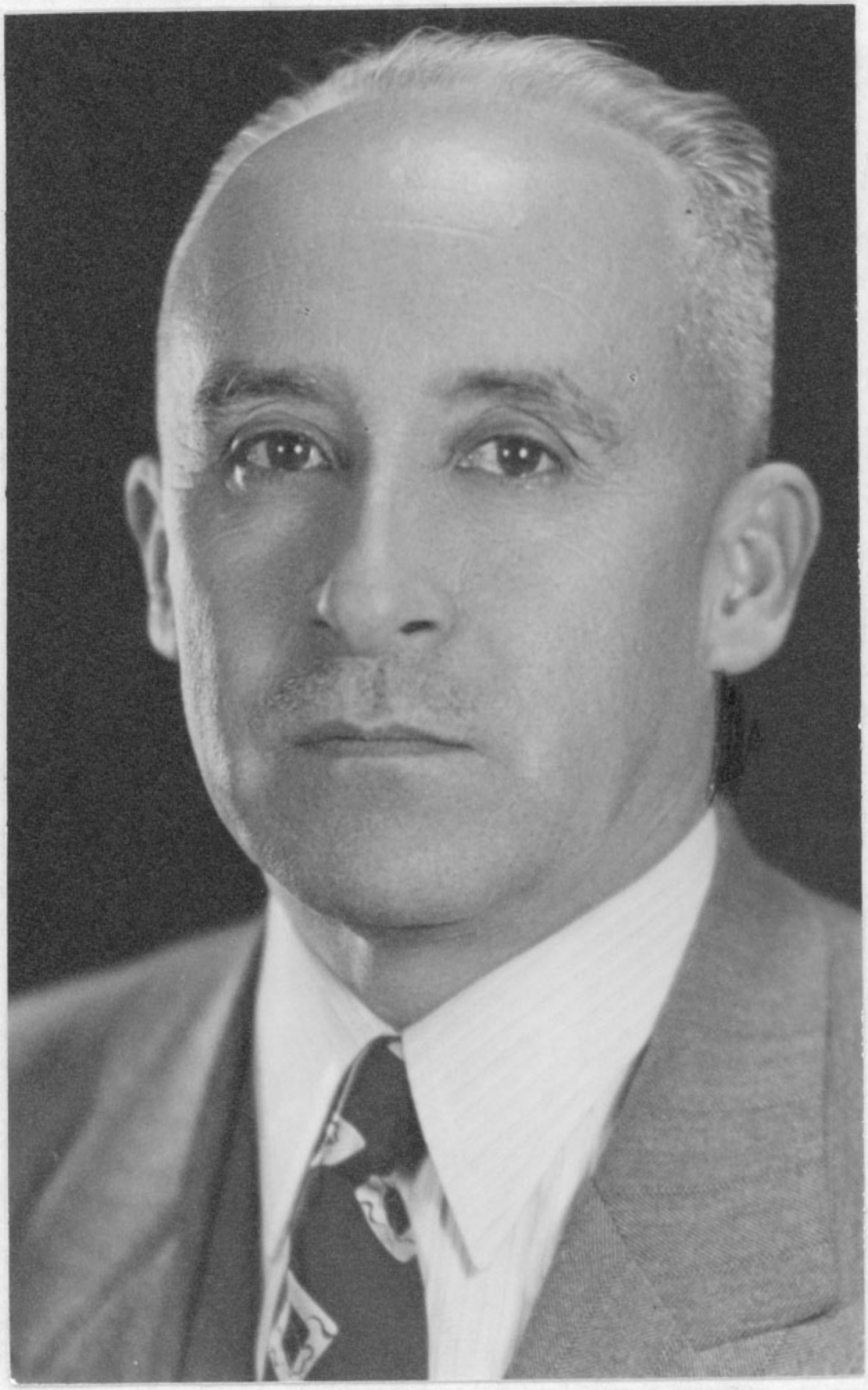

Arturo Cortés Sola

Fotografías

DESCRIPCIÓN

Positivo papel copia, monocromo, estructura formal retrato individual, especialidad fotográfica registro. Hombre canoso. Vista chaqueta oscura, camisa clara y corbata con rombos.

FUENTE DE INFORMACIÓN

SURDOC