CHILE PATRIMONIOS

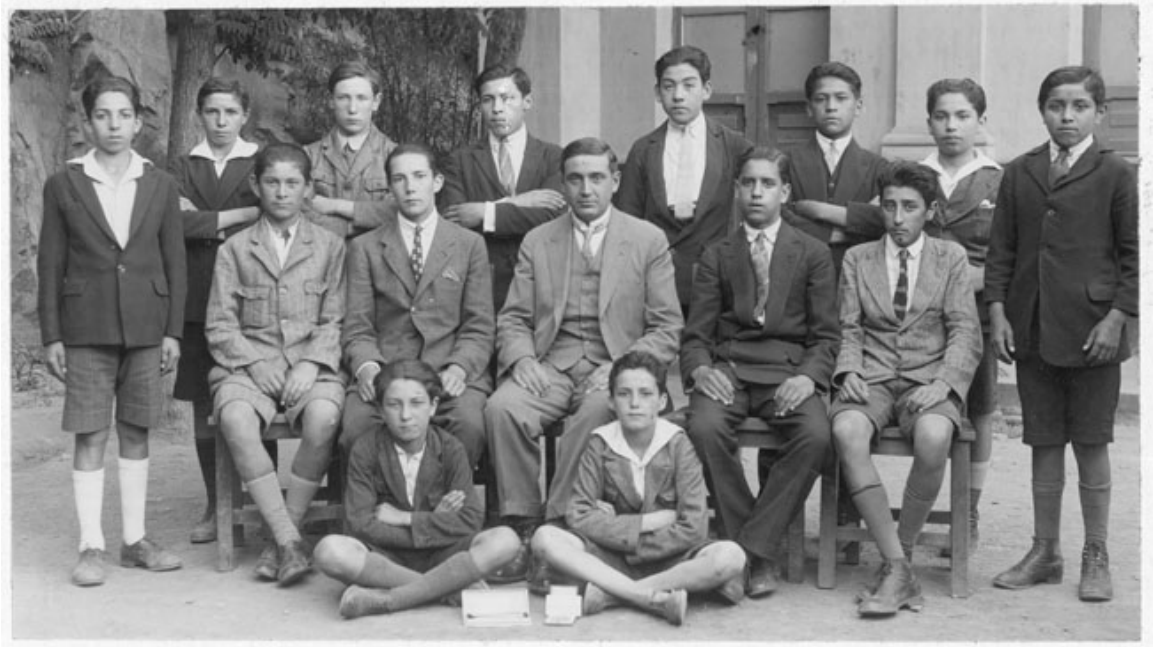

# 6º año, 1927, Santiago

Fotografías

**DESCRIPCIÓN**

Positivo papel copia, monocromo, estructura formal retrato de grupo, especialidad fotográfica registro. Retrato de grupo de hombres uniformados en un Patio interior de un edificio. Primera fila sentados en el suelo. Segunda fila sentados en sillas, se destaca hombre adulto en el centro. Tercera fila de pie. en el suelo dos estuches, al parecer, con medallas.

**FECHA DE CREACIÓN**

1927

**FUENTE DE INFORMACIÓN**

SURDOC