CHILE PATRIMONIOS

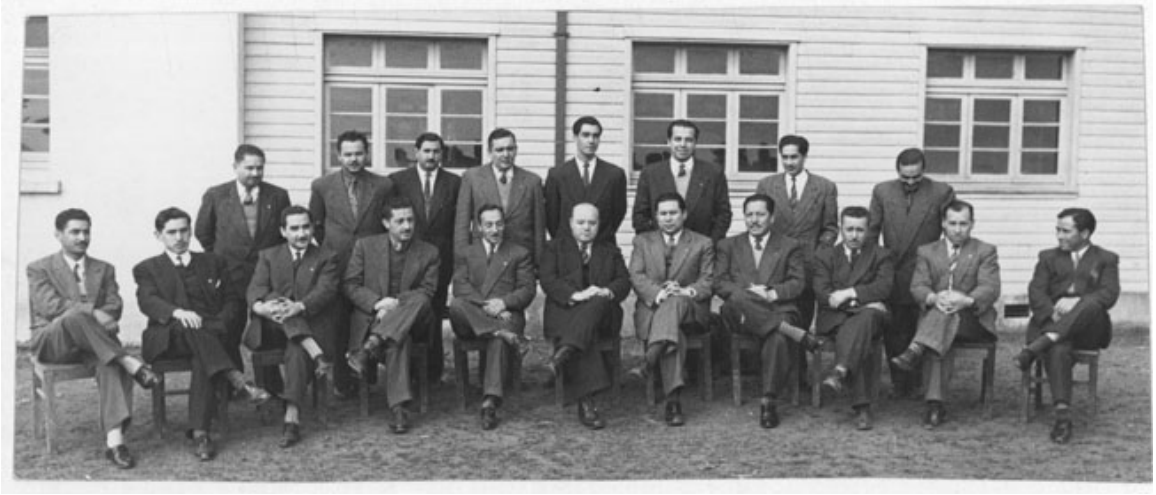

Profesores de La Escuela Industrial de Lota

Fotografías

DESCRIPCIÓN

Positivo papel copia, monocromo, estructura formal retrato de grupo, especialidad fotográfica registro. Retrato de grupo de hombres en el exterior con vestimenta formal. Primera fila sentados en silla y segunda fila de pie.

FUENTE DE INFORMACIÓN

SURDOC