CHILE PATRIMONIOS

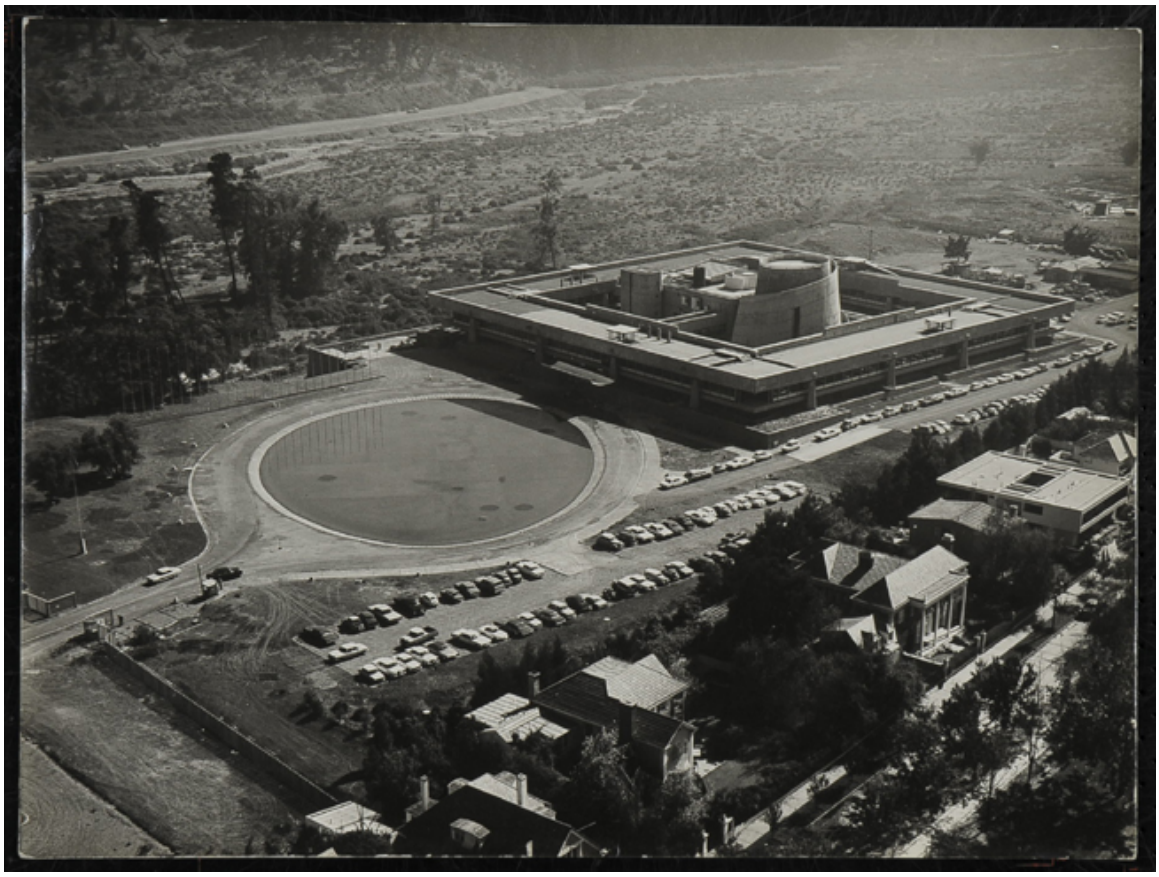

Edificio de las Naciones Unidas

Fotografías

DESCRIPCIÓN

Orientación horizontal, formato rectangular, sin soporte secundario. Vista aérea del edificio de la ONU, se pueden ver autos de la época y casas. 1. soporte primario

FUENTE DE INFORMACIÓN

SURDOC