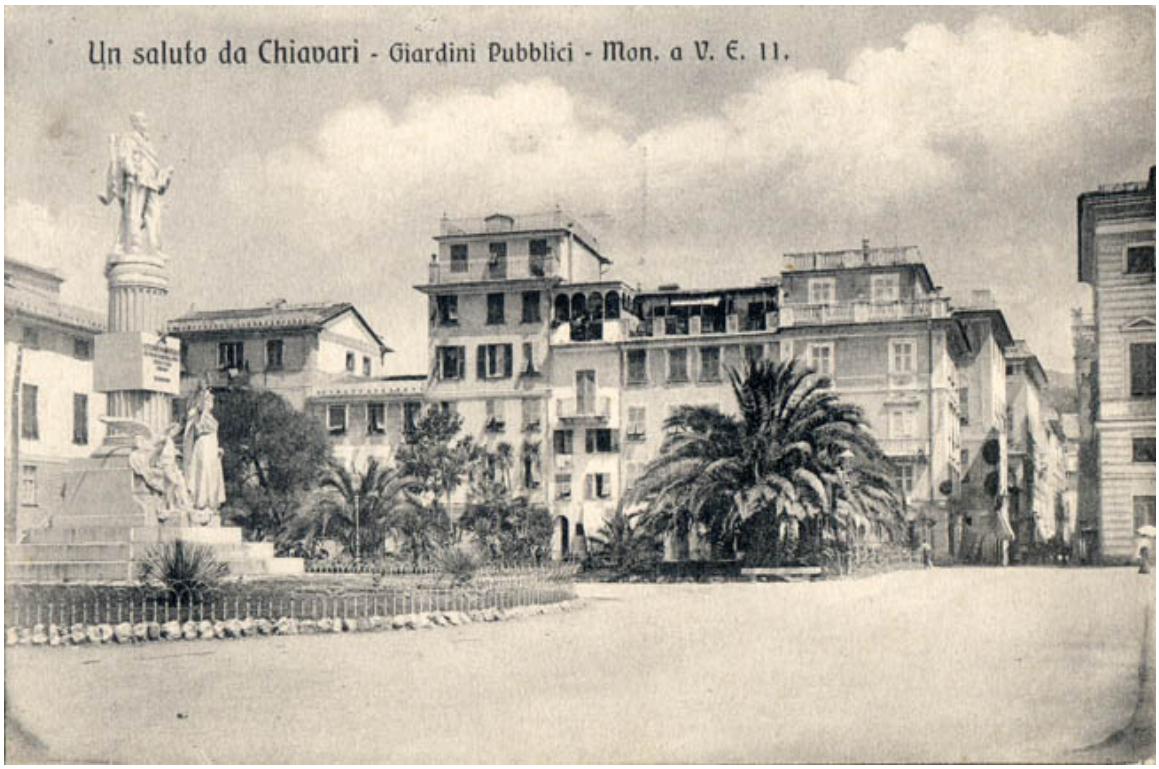

Un saluto da Chiavari - Giardini pubblici mon. a V. E. 11.

Fotografías

DESCRIPCIÓN

Cartulina impresa en blanco y negro. Paisaje arquitectónico en segundo plano con edificios y vegetación. Al reverso, letras manuscritas en color marrón.

FUENTE DE INFORMACIÓN

SURDOC