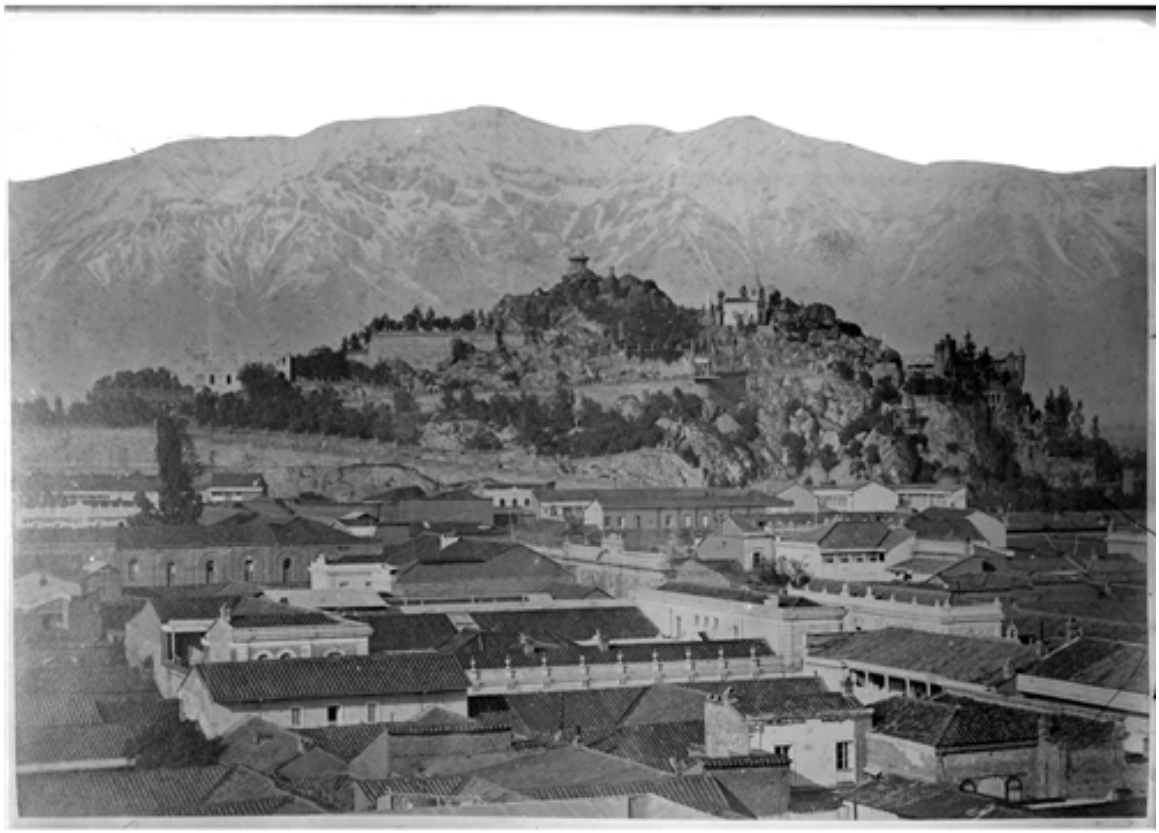

Vista de Santiago

Fotografías

CREADOR/A

No Identificado

DESCRIPCIÓN

Vista general del cerro Santa Lucía y parte de la ciudad de Santiago.

FECHA DE CREACIÓN

1910

TÉCNICA

Negativo sobre vidrio

FUENTE DE INFORMACIÓN

Fotografía Patrimonial