CHILE PATRIMONIOS

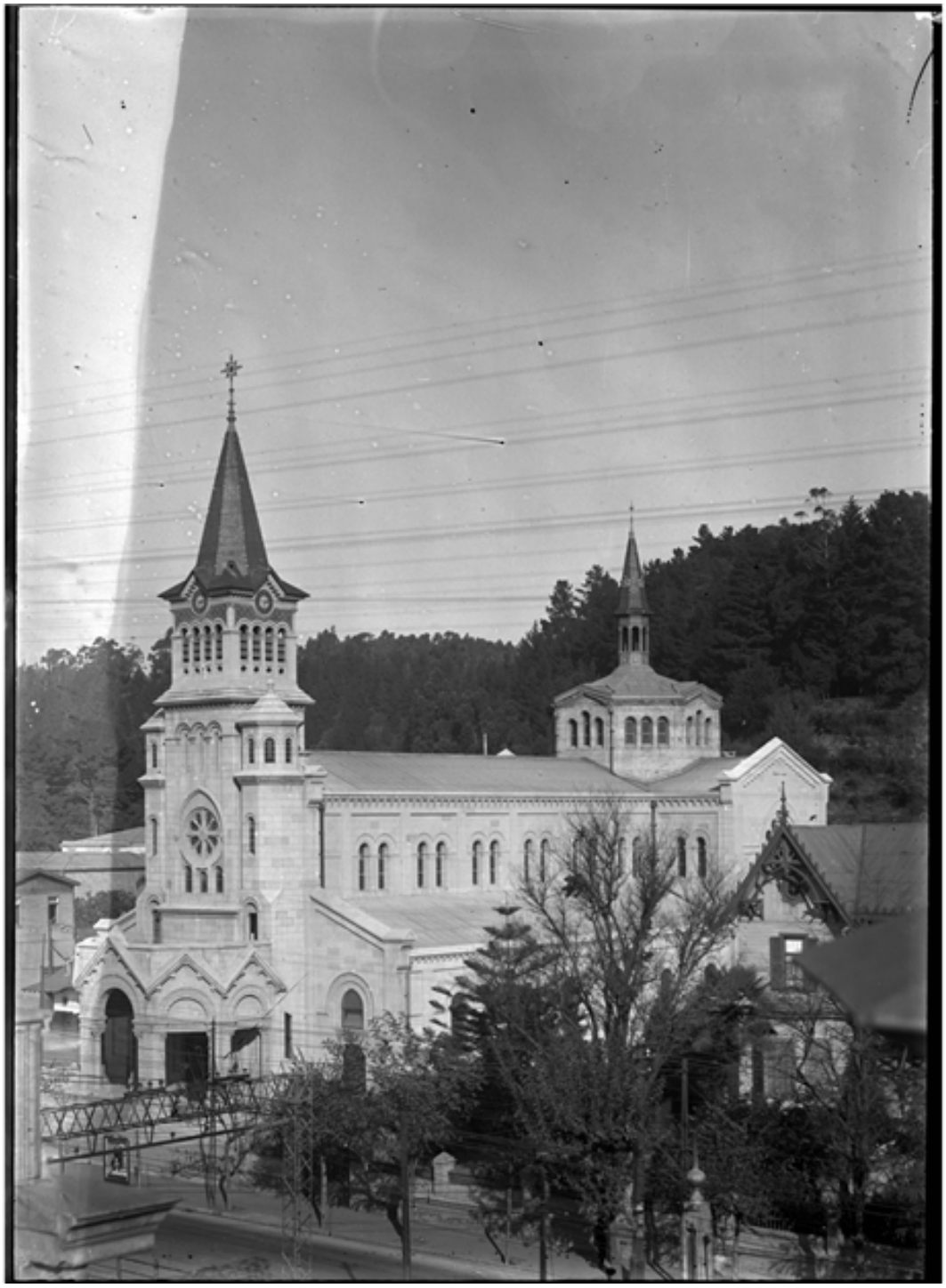

Parroquia de Viña del Mar

Fotografías

CREADOR/A

No Identificado

DESCRIPCIÓN

Fachada de la Parroquia Nuestra Señora de los Dolores de Viña del Mar.

FECHA DE CREACIÓN

1930

TÉCNICA

Negativo sobre vidrio

FUENTE DE INFORMACIÓN

Fotografía Patrimonial