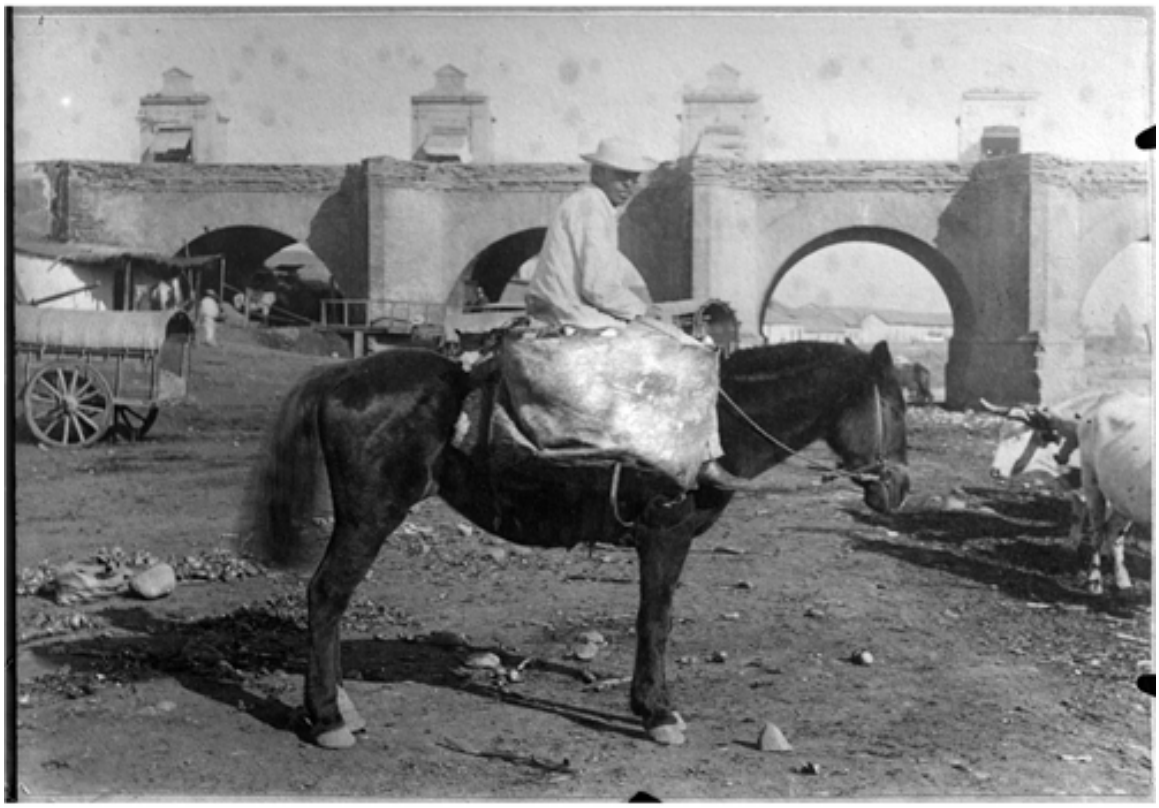

Hombre n/i

Fotografías

CREADOR/A

No Identificado

DESCRIPCIÓN

Hombre a caballo. Al fondo se puede apreciar el puente Cal y Canto.

FECHA DE CREACIÓN

1870

TÉCNICA

Negativo sobre vidrio

FUENTE DE INFORMACIÓN

Fotografía Patrimonial