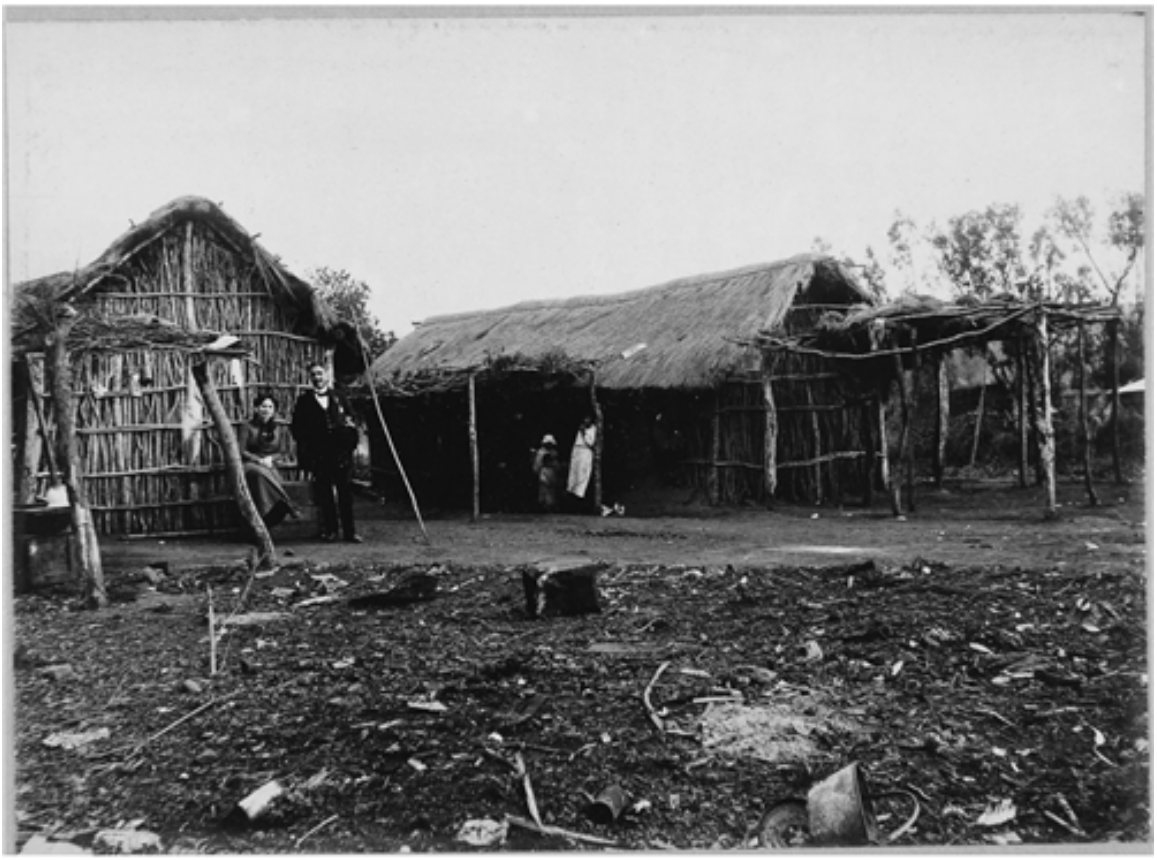

Vivienda rural

Fotografías

CREADOR/A

No Identificado

DESCRIPCIÓN

Vista de viviendas rurales en el sector de Tierras Blancas, localidad ubicada en el sector nororiente de la comuna de Coquimbo y al sur de la ciudad de La Serena, Región de Coquimbo

FECHA DE CREACIÓN

1920

TÉCNICA

Gelatina sobre papel

FUENTE DE INFORMACIÓN

Fotografía Patrimonial