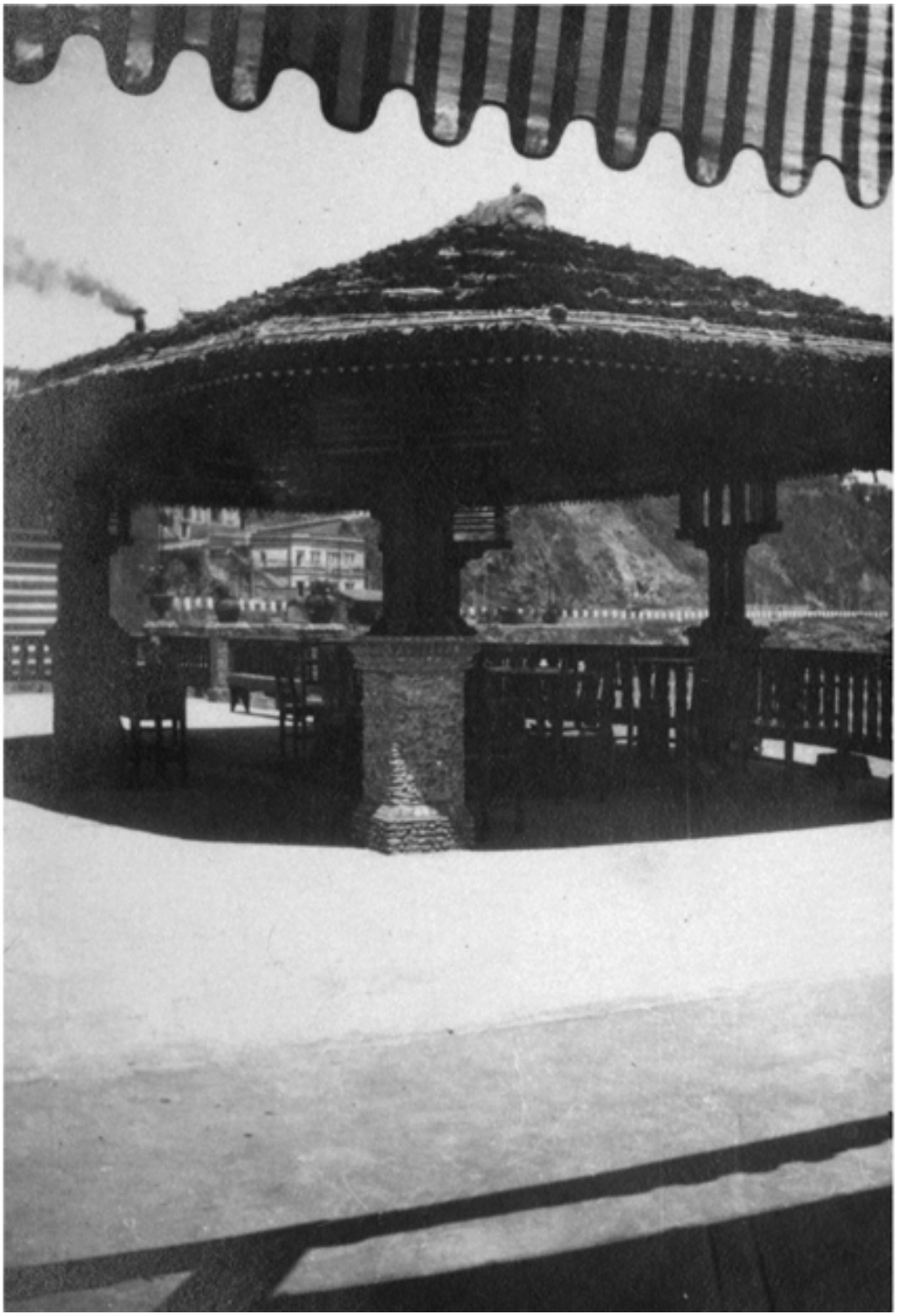

Balneario de Recreo

Fotografías

CREADOR/A

No Identificado

DESCRIPCIÓN

Vista de una de las pérgolas de la costanera del balneario de Recreo, en Viña del Mar. Región de Valparaíso.

FECHA DE CREACIÓN

1925

TÉCNICA

Papel positivo monocromo

FUENTE DE INFORMACIÓN

Fotografía Patrimonial