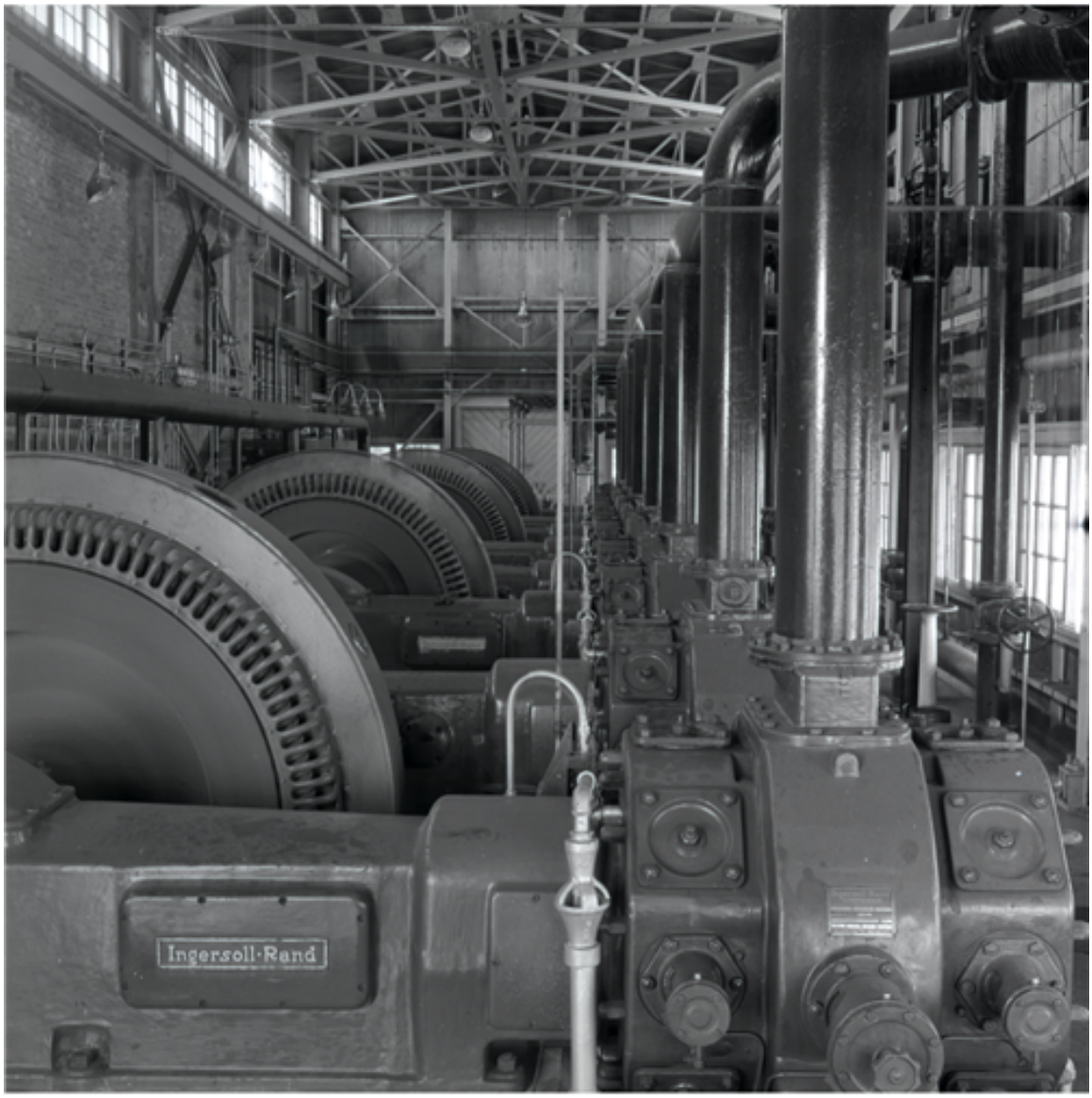

Compañía de Acero Huachipato

Fotografías

CREADOR/A

Marcos Chamudes Reitich

DESCRIPCIÓN

Vista interior de las salas de máquinas de la Compañía de Acero Huachipato. Talcahuano, Región del Bío Bío.

FECHA DE CREACIÓN

1950

TÉCNICA

Papel positivo monocromo

FUENTE DE INFORMACIÓN

Fotografía Patrimonial