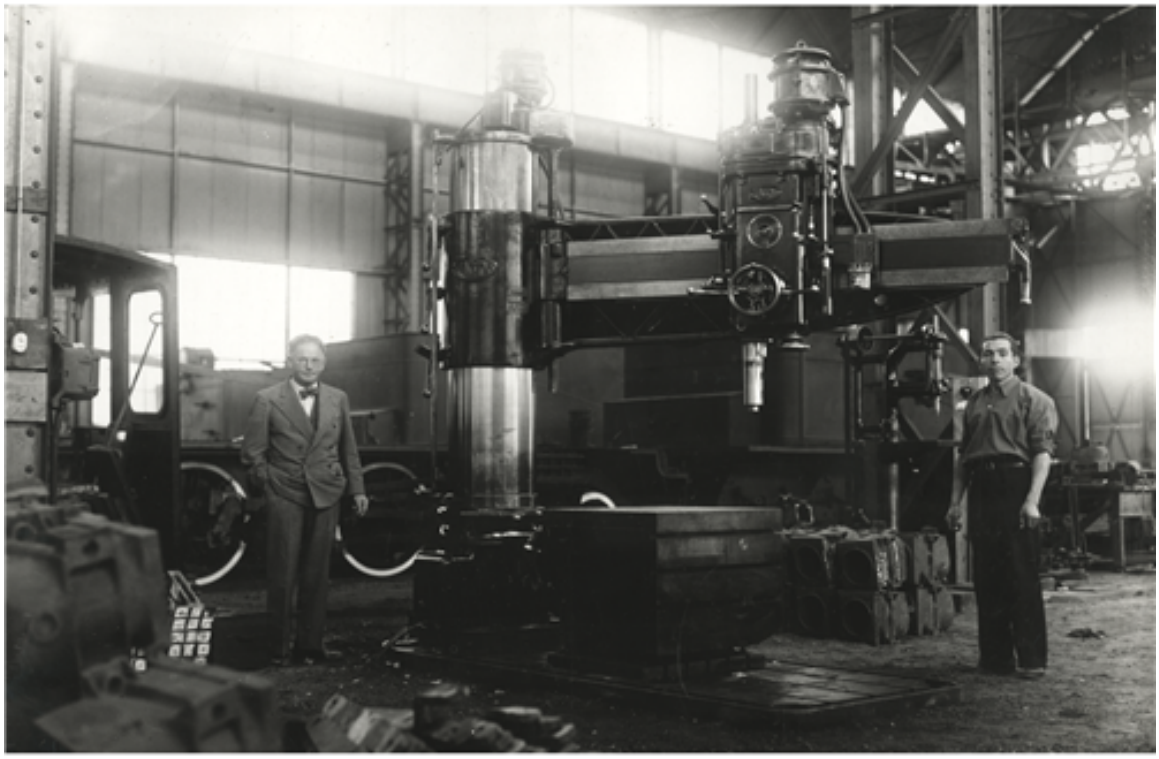

Maestranza Del Colorado

Fotografías

CREADOR/A

Carlos Alfaro

DESCRIPCIÓN

Taladro Radial automático "Raboma", dos hombres posando al costado de la maquinaria. Región de Tarapacá.

FECHA DE CREACIÓN

1936

TÉCNICA

Papel positivo monocromo

FUENTE DE INFORMACIÓN

Fotografía Patrimonial