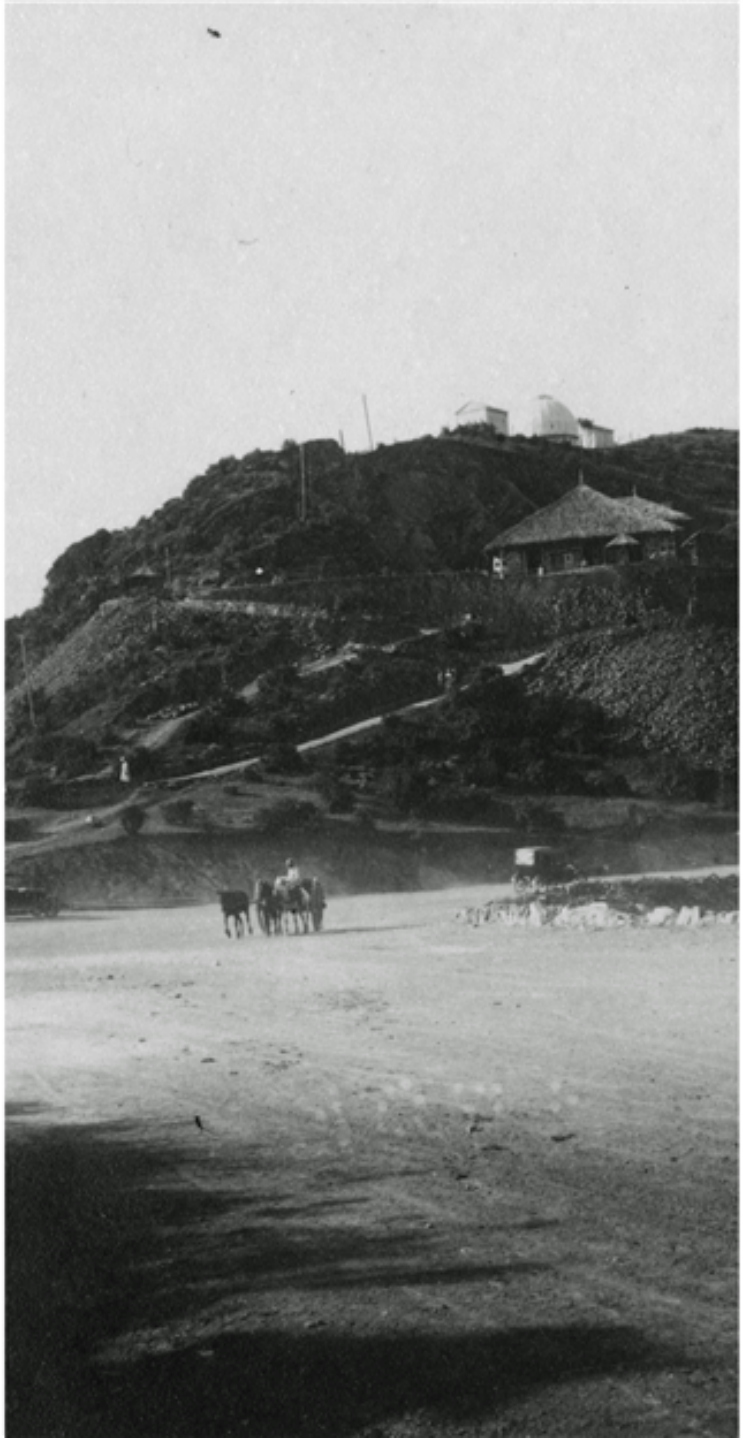

Cerro San Cristóbal

Fotografías

CREADOR/A

No Identificado

DESCRIPCIÓN

Vista de una carreta recorriendo la zona del observatorio y restaurante del Cerro San Cristóbal, Santiago, Región Metropolitana

FECHA DE CREACIÓN

1921

TÉCNICA

Papel positivo monocromo

FUENTE DE INFORMACIÓN

Fotografía Patrimonial