CHILE PATRIMONIOS

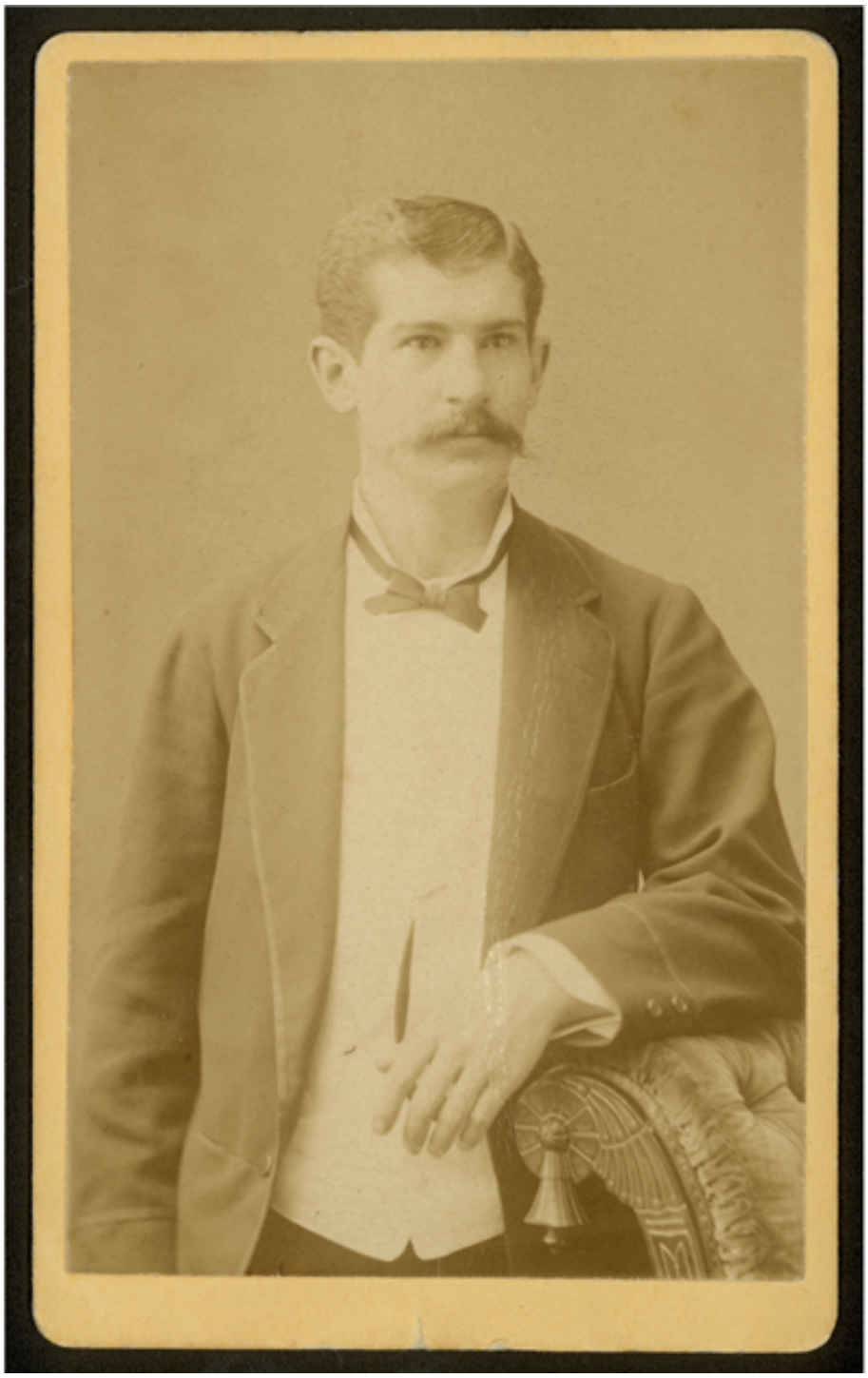

Lira Errázuriz, Eduardo

Fotografías

CREADOR/A

Díaz i Spencer

DESCRIPCIÓN

Carte de visite con retrato de Eduardo Lira Errázuriz, obtenido del álbum de Maria Luisa Lira

FECHA DE CREACIÓN

0

TÉCNICA

Papel positivo monocromo

FUENTE DE INFORMACIÓN

Fotografía Patrimonial