CHILE PATRIMONIOS

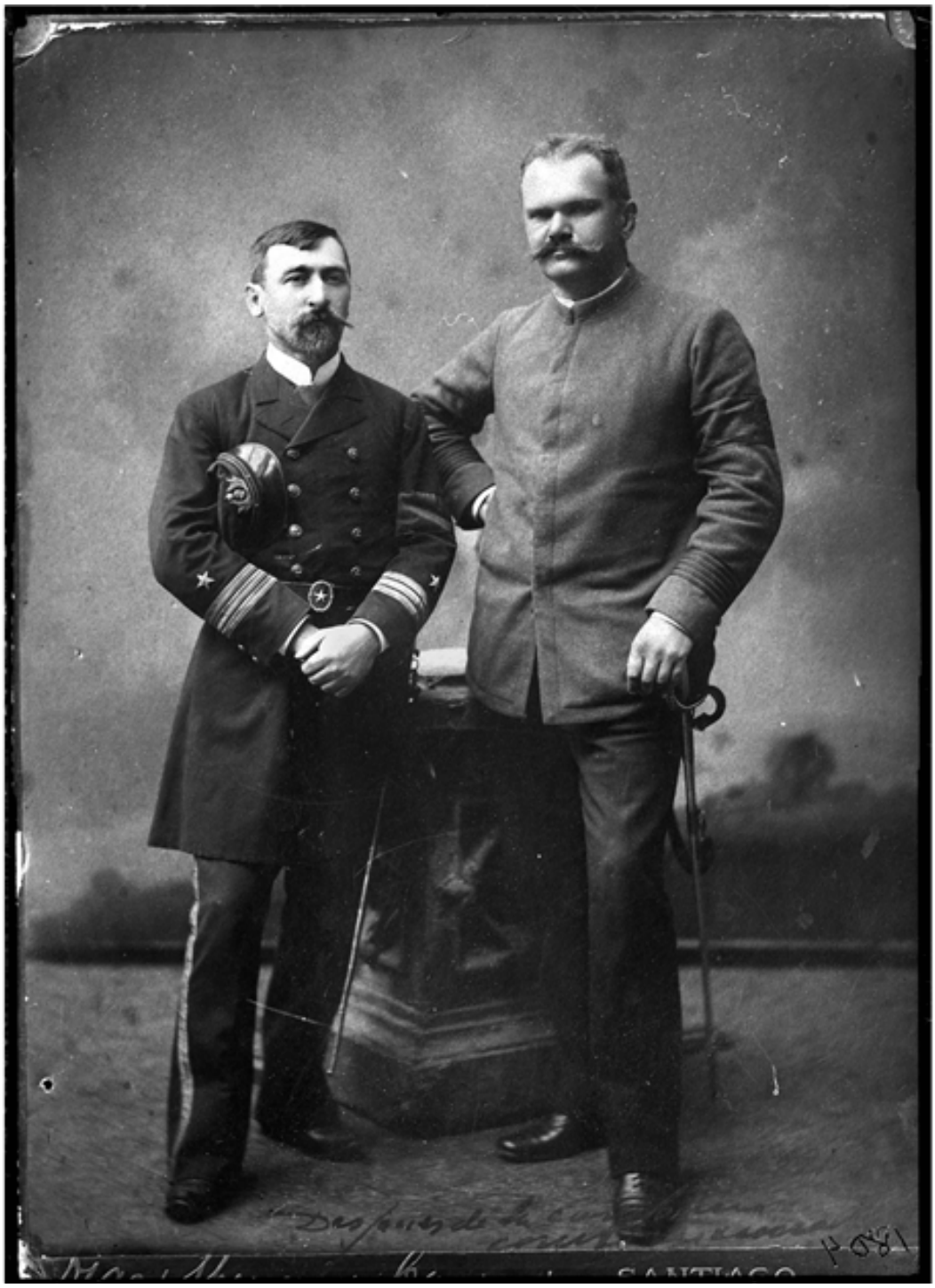

Fernández Vial, Arturo

Fotografías

CREADOR/A

No Identificado

DESCRIPCIÓN

Retrato de Arturo Fernández Vial y Emilio Körner.

FECHA DE CREACIÓN

1890

TÉCNICA

Negativo sobre vidrio

FUENTE DE INFORMACIÓN

Fotografía Patrimonial