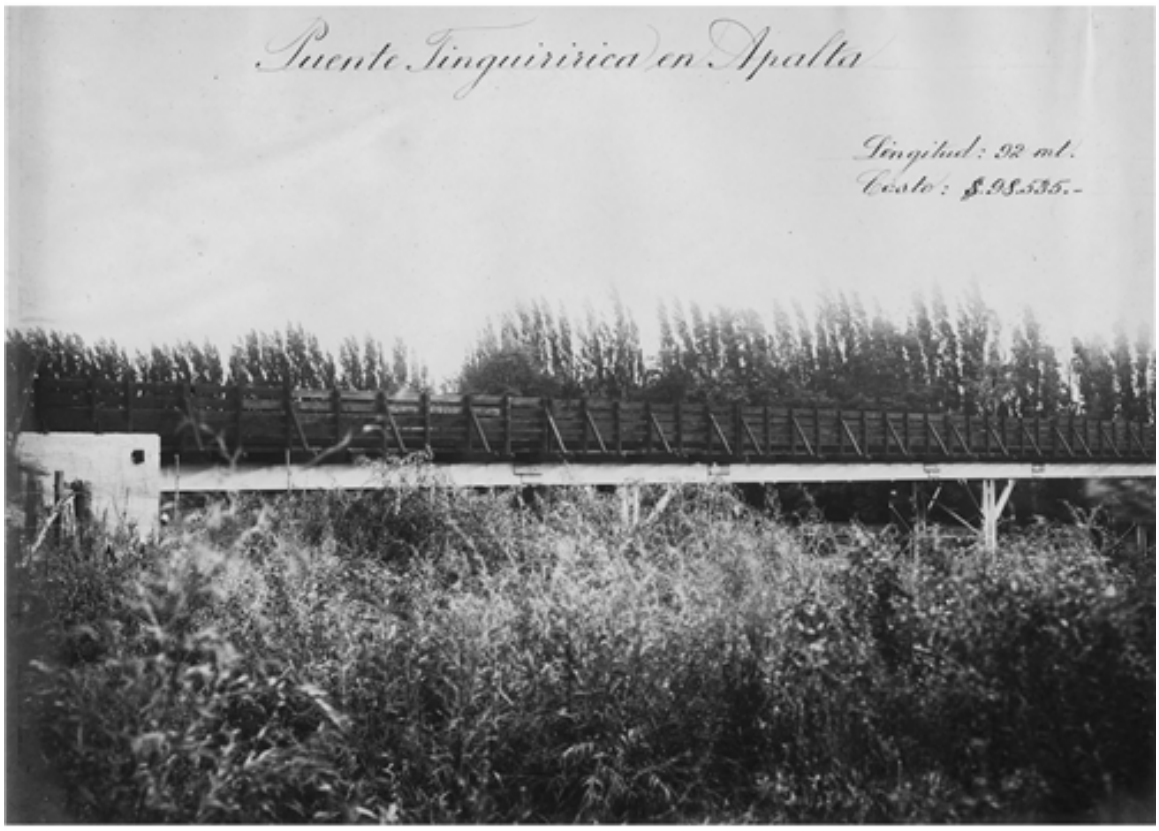

Puente Tinguiririca en Apalta

Fotografías

CREADOR/A

No Identificado

DESCRIPCIÓN

Vista de paisaje campestre, atravezado por un puente de base solida y barandas de madera sobre el río Tinguiririca, en el valle de Apalta. Región del Libertador Bernardo O'Higgins.

FECHA DE CREACIÓN

1920

TÉCNICA

Papel positivo monocromo

FUENTE DE INFORMACIÓN

Fotografía Patrimonial