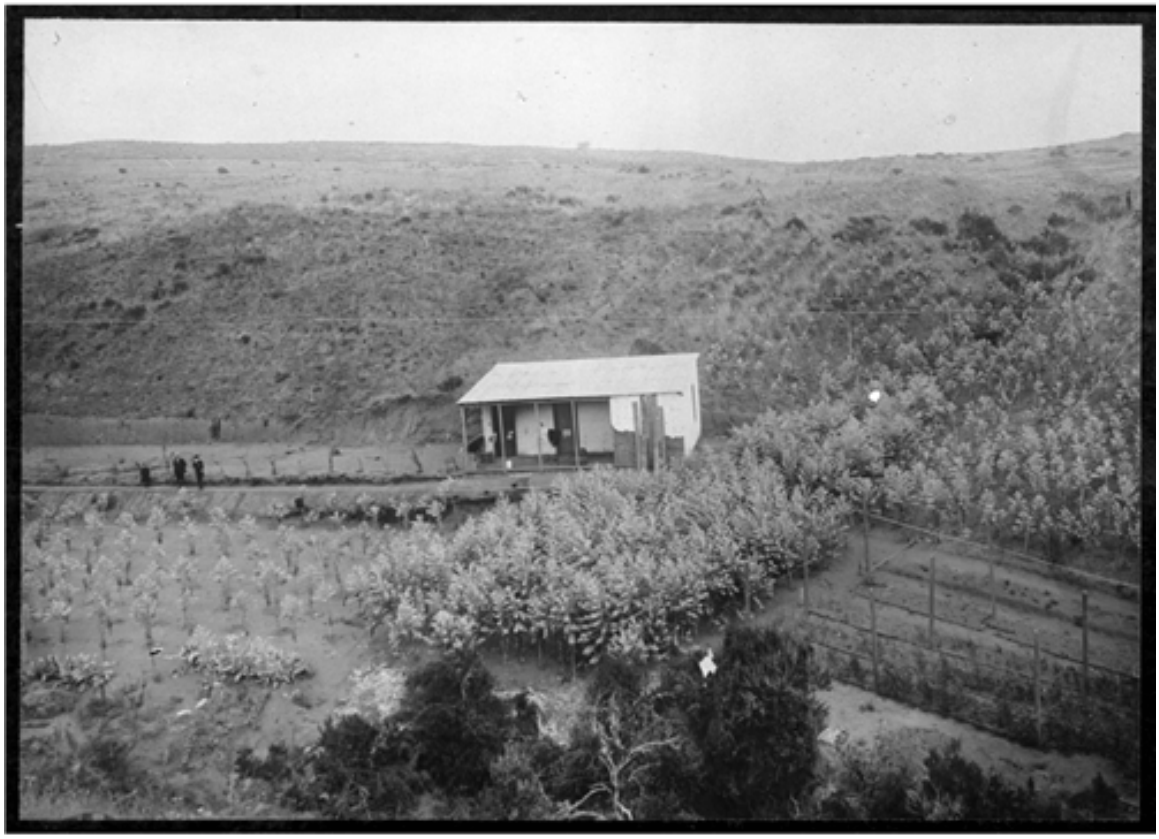

Casa de campo

Fotografías

CREADOR/A

No Identificado

DESCRIPCIÓN

Vista de una casa junto a una plantación de árboles.

FECHA DE CREACIÓN

1920

TÉCNICA

Negativo sobre vidrio

FUENTE DE INFORMACIÓN

Fotografía Patrimonial