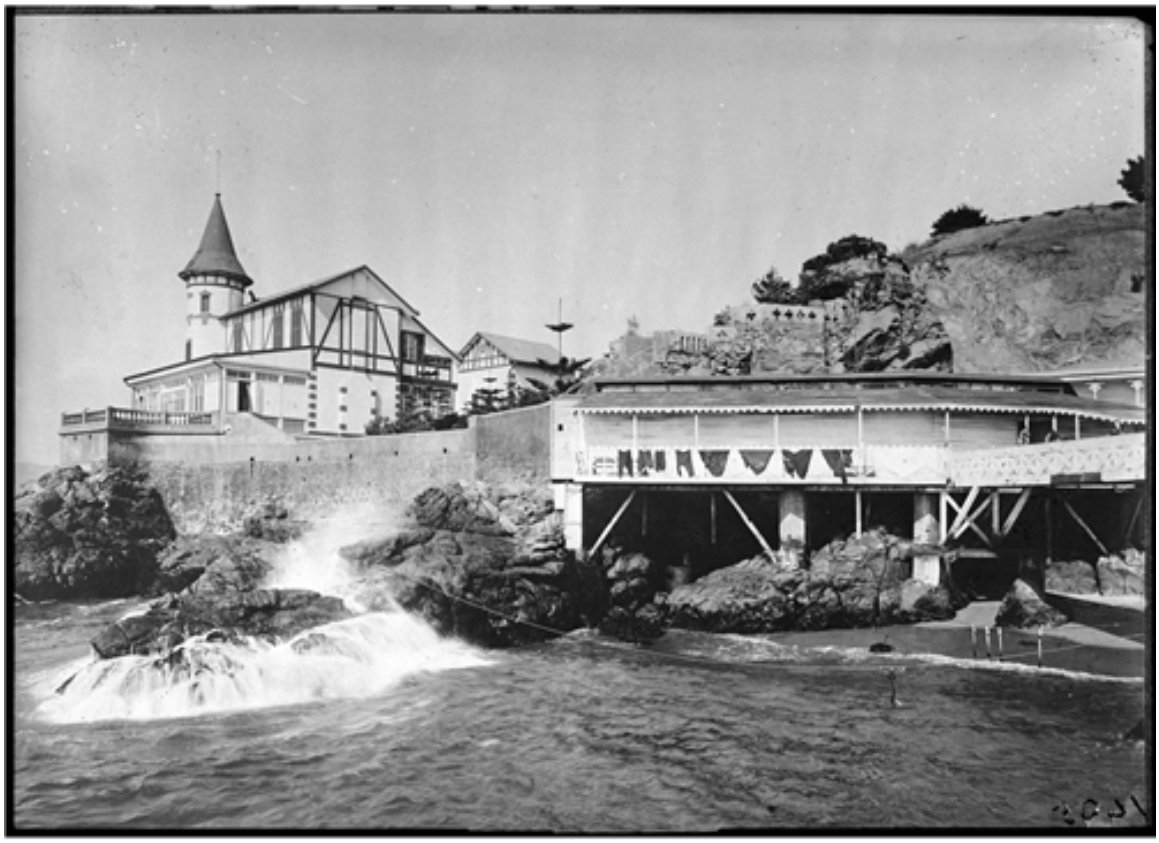

Arquitectura de Viña del Mar

Fotografías

CREADOR/A

No Identificado

DESCRIPCIÓN

Casa en el borde costero de Viña del Mar.

FECHA DE CREACIÓN

1930

TÉCNICA

Negativo sobre vidrio

FUENTE DE INFORMACIÓN

Fotografía Patrimonial