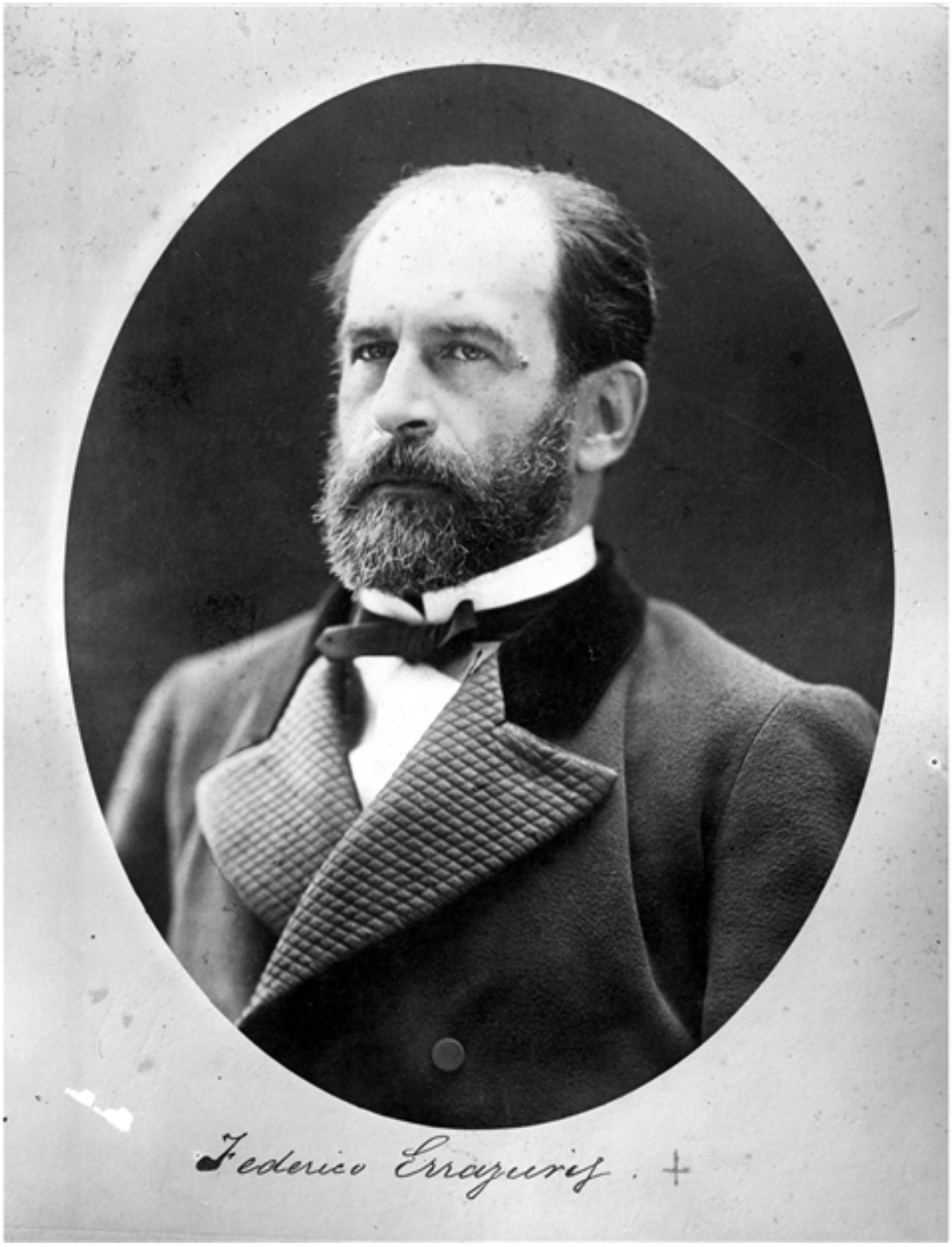

Federico Errázuriz Zañartu

Fotografías

CREADOR/A

No Identificado

DESCRIPCIÓN

Retrato del Presidente Federico Errázuriz Zañartu (25 de abril de 1825 - 20 de julio de 1877).

FECHA DE CREACIÓN

1920

TÉCNICA

Negativo sobre vidrio

FUENTE DE INFORMACIÓN

Fotografía Patrimonial