CHILE PATRIMONIOS

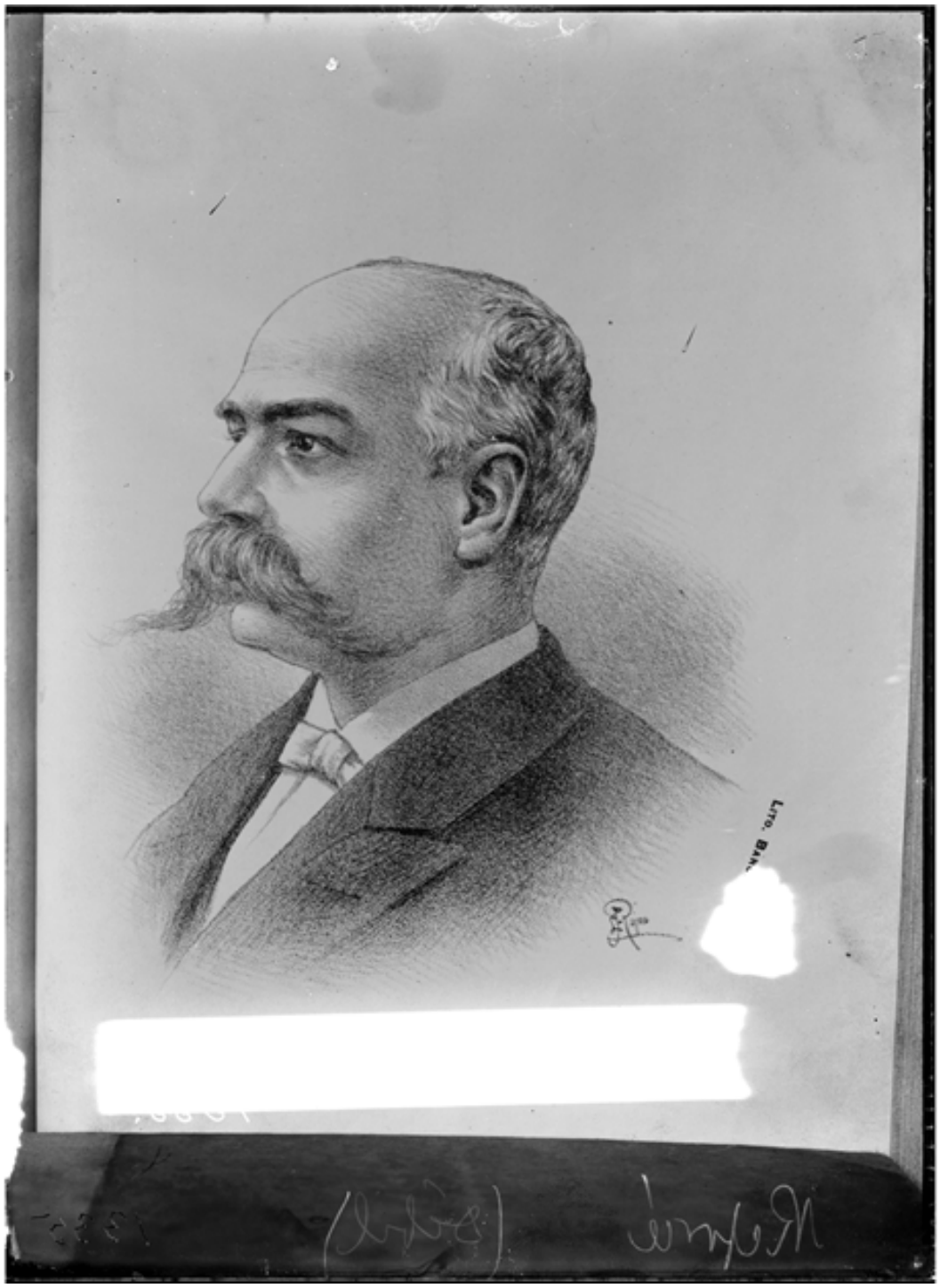

Vicuña Mackenna, Benjamín

Fotografías

CREADOR/A

No Identificado

DESCRIPCIÓN

Retrato (litografía) de Don Benjamín Vicuña Mackenna (1831-1886), destacado político chileno, historiador y escritor. Hijo de Pedro Félix Vicuña y de Carmen Mackenna Vicuña.

FECHA DE CREACIÓN

1920

TÉCNICA

Negativo sobre vidrio

FUENTE DE INFORMACIÓN

Fotografía Patrimonial