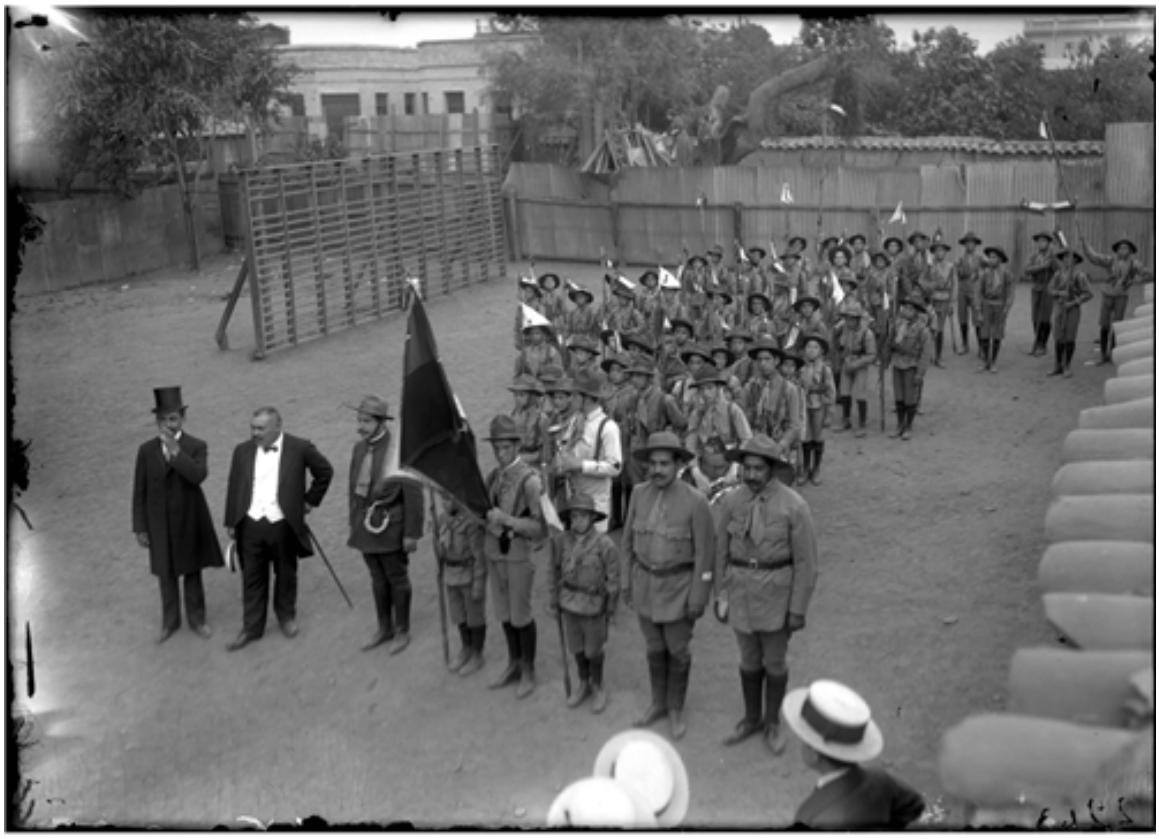

Scouts

Fotografías

CREADOR/A

No Identificado

DESCRIPCIÓN

Formación de niños scouts.

FECHA DE CREACIÓN

1912

TÉCNICA

Negativo sobre vidrio

FUENTE DE INFORMACIÓN

Fotografía Patrimonial