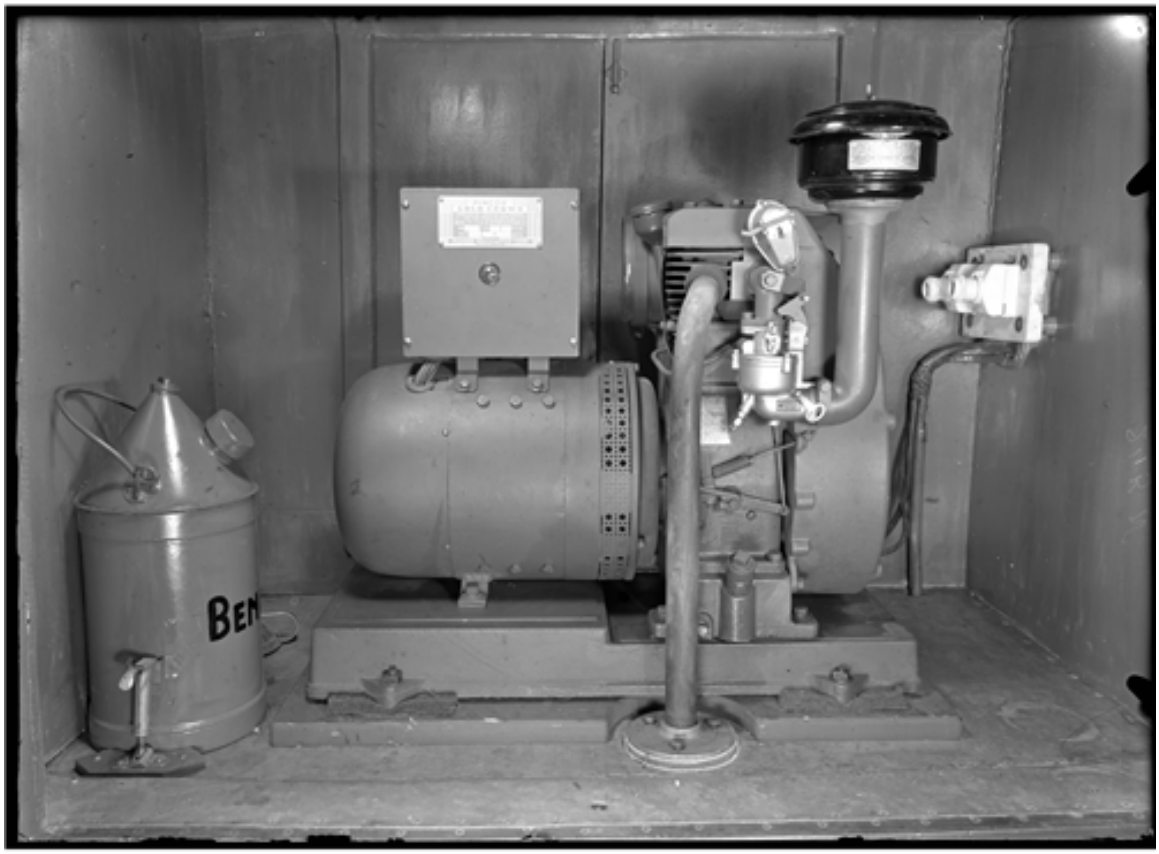

Generador de corriente

Fotografías

CREADOR/A

No Identificado

DESCRIPCIÓN

Equipo portátil generador de corriente para proyección de peliculas del Instituto de Cinematografía Educativa de la Universidad de Chile.

FECHA DE CREACIÓN

1929

TÉCNICA

Negativo sobre vidrio

FUENTE DE INFORMACIÓN

Fotografía Patrimonial