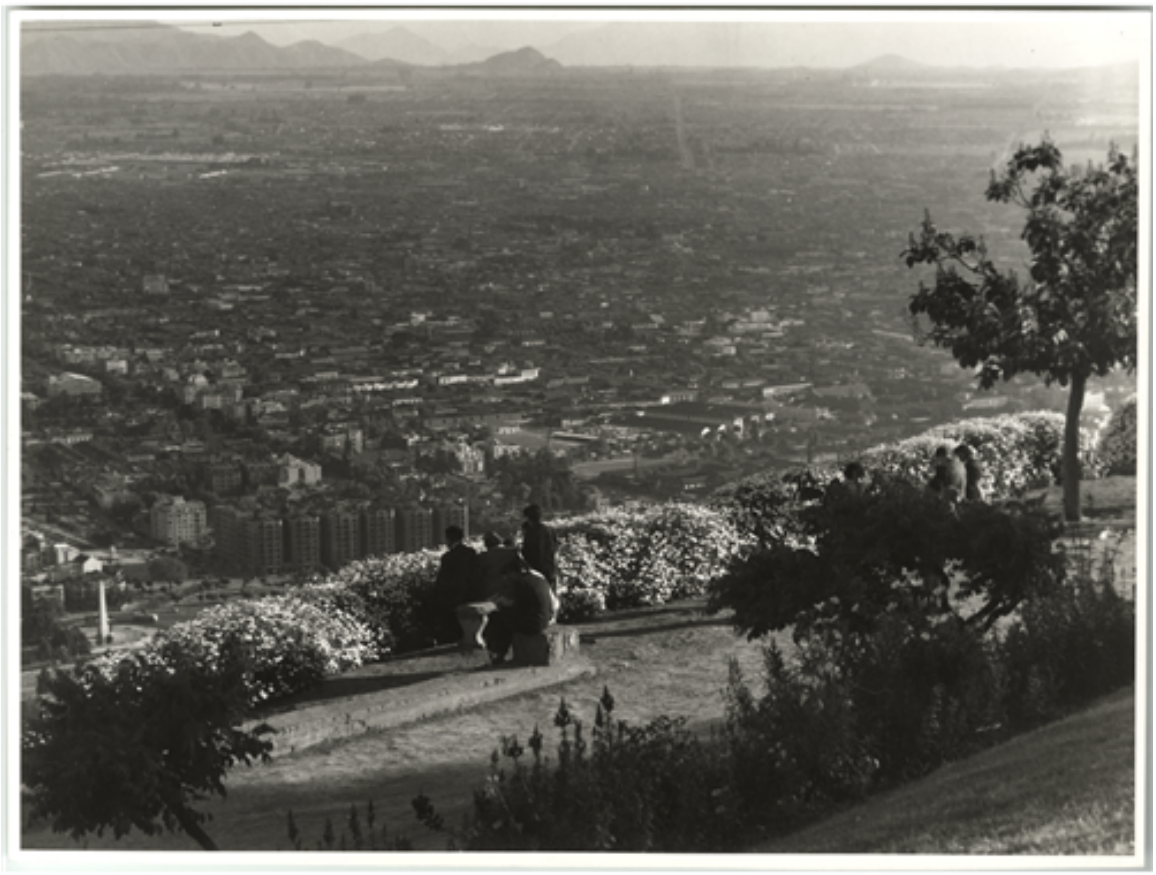

Cerro San Cristobal, Santiago

Fotografías

CREADOR/A

Robert Gerstmann

DESCRIPCIÓN

Mirador en el cerro San Cristobal

FECHA DE CREACIÓN

0

TÉCNICA

Papel positivo monocromo

FUENTE DE INFORMACIÓN

Fotografía Patrimonial