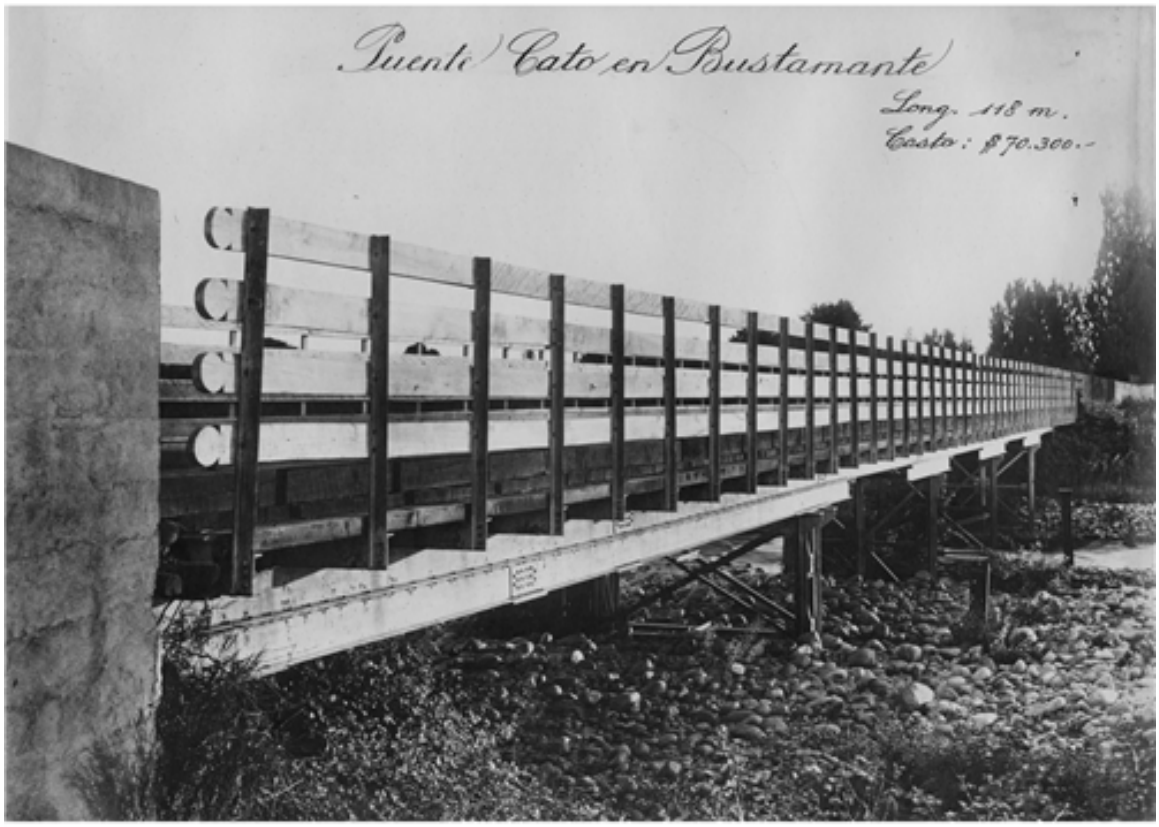

Puente Cato en Bustamante

Fotografías

CREADOR/A

No Identificado

DESCRIPCIÓN

Vista lateral del puente metálico sobre el rio Cato en sel sector de Bustamante. Región del Bio Bio.

FECHA DE CREACIÓN

1920

TÉCNICA

Papel positivo monocromo

FUENTE DE INFORMACIÓN

Fotografía Patrimonial