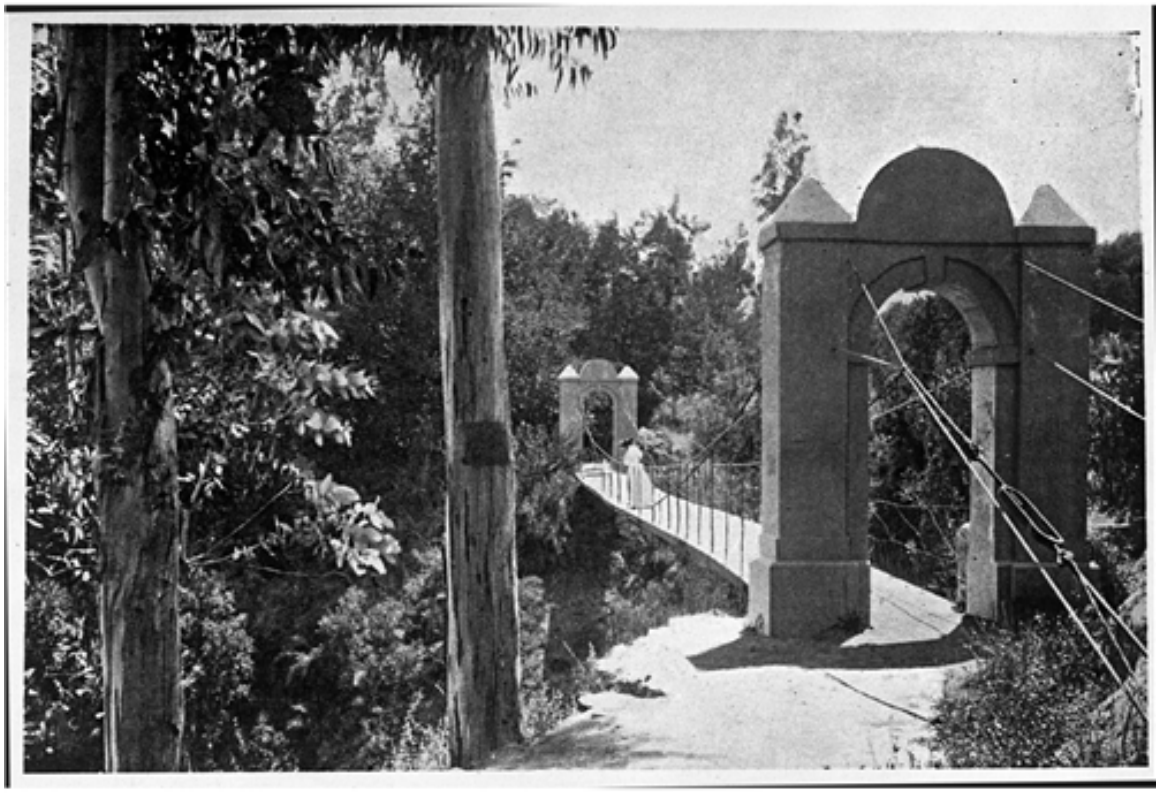

Puente de cimbra

Fotografías

CREADOR/A

No Identificado

DESCRIPCIÓN

Vista de un puente colgante.

FECHA DE CREACIÓN

1930

TÉCNICA

Negativo sobre vidrio

FUENTE DE INFORMACIÓN

Fotografía Patrimonial