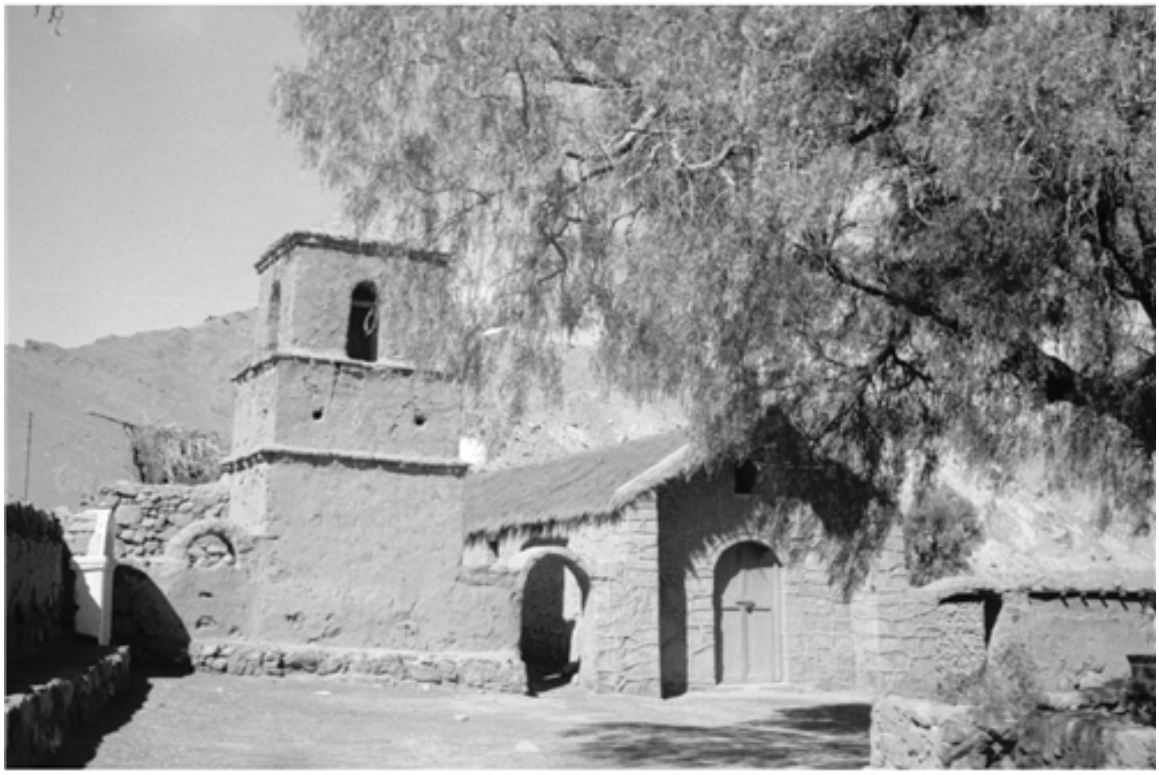

Iglesia de Santiago de Río Grande.

Fotografías

CREADOR/A

Hernán Rodríguez Villegas

DESCRIPCIÓN

Fachada externa de la iglesia de Santiago de Río Grande.- II Región.

FECHA DE CREACIÓN

1977

TÉCNICA

Negativo Flexible

FUENTE DE INFORMACIÓN

Fotografía Patrimonial